

## DELIBERATION 2024-005

L'an deux mille vingt-quatre, le 10 avril  
dans les locaux de l'Agglomération du Grand  
Périgueux

**Le Conseil d'Administration du CIAS du  
Grand Périgueux**

**Dûment convoqué, s'est réuni en lieu  
ordinaire de ses séances,**

**Sous la Vice-présidence de Mme M.C  
KERGOAT**

Date de la convocation : 27 mars 2024

### Nombre de membres

En exercice : **25**

Présents : **14**

Votants : **14**

Secrétaire de séance : **Nathalie LALLIER**

| NOM Prénom              | Présent(e) | Absent(e) | Excusé(e) | Procuration |
|-------------------------|------------|-----------|-----------|-------------|
| <b>Membres élus</b>     |            |           |           |             |
| AUZOU Jacques           |            |           | X         |             |
| ARNAUD Nathalie         | X          |           |           |             |
| DOAT Gatiene            |            |           | X         |             |
| DUPUY Catherine         |            |           | X         |             |
| FALLOUS Eric            | X          |           |           |             |
| KERGOAT Marie Claude    | X          |           |           |             |
| LAGUIONIE Joël          | X          |           |           |             |
| LAVITOLA Emeric         |            |           | X         |             |
| LUMELLO Cécile          |            |           | X         |             |
| NARDOU Thierry          | X          |           |           |             |
| SALINIER Bernadette     | X          |           |           |             |
| SARLANDE Marie Claire   |            |           | X         |             |
| TOURNIER Arlette        |            |           | X         |             |
| <b>Membres nommés</b>   |            |           |           |             |
| BAISEMAIN Bruno         |            |           | X         |             |
| BUFFIERE Nadine         | X          |           |           |             |
| BURELOUT Marie-Anne     | X          |           |           |             |
| CABARAT Marie Christine | X          |           |           |             |
| CARRERE Caroline        |            |           | X         |             |
| DELSART Anne            | X          |           |           |             |
| DUMONTEIL-BORIE Anne    | X          |           |           |             |
| DUPUY Christian         | X          |           |           |             |
| TOGNARINI Samuel        |            |           | X         |             |
| REINHART Sylvie         |            |           | X         |             |
| URDIALES Laurent        | X          |           |           |             |
| VACHEYROUX Catherine    | X          |           |           |             |
|                         | <b>14</b>  |           | <b>11</b> |             |

### OBJET : COMPTE ADMINISTRATIF, COMPTE DE GESTION M 57 en 2023 et AFFECTATION DE RESULTAT

Vu la convocation du Conseil d'Administration en date du 27 mars 2024,

Vu la délibération n°2020-030 : Règlement intérieur du Conseil d'Administration du CIAS, adopté le 14 octobre 2020,

Considérant que le Conseil d'Administration ne peut valablement délibérer que lorsque la majorité des membres en exercice assiste à la séance,

Vu le code général des Collectivités Territoriales,

Considérant le quorum atteint au Conseil d'Administration du 10 Avril 2024,  
Vu les documents comptables fourni en annexes Comptes administratifs M57 en 2023 et Comptes de gestion M57 2023,

Qu'outre l'article L2311-5 CGCT fixe les règles d'affectation des résultats,

Considérant que Mme Marie Claude KERGOAT, Vice-présidente du CIAS du Grand Périgueux, s'est retirée et a quitté la salle pour laisser la présidence à Mme Catherine VACHEROUX, élue par le Conseil d'administration, Présidente pour effectuer les votes des comptes administratifs 2023 ;

Mme Catherine VACHEROUX donne lecture du compte administratif M57 de 2023 et indique que les chiffres sont en tous points identiques aux comptes de gestion dressés par le Receveur.

Le Conseil d'administration du CIAS Grand Périgueux, après en avoir délibéré, approuve le compte administratif M57 et le compte de gestion M57 en 2023.

La Vice-Présidente propose à l'Assemblée, l'Affectation du résultat d'exploitation de la M57 :

| Budget                        |  | Principal       |
|-------------------------------|--|-----------------|
| <b>Résultats 2023</b>         |  |                 |
| Résultat de fonctionnement    |  | 2 985,00        |
| Résultat antérieur            |  | 3 422,00        |
| <b>Clôture fonctionnement</b> |  | <b>6 407,00</b> |

|                               |  |                  |
|-------------------------------|--|------------------|
| Résultat d'investissement     |  | -12 971,50       |
| Résultat antérieur            |  | 39 934,27        |
| <b>Clôture investissement</b> |  | <b>26 962,77</b> |

|  |  |                  |
|--|--|------------------|
| Solde des restes à réaliser            |  | 0,00             |
| <b>Besoin de financement</b>           |  | <b>26 962,77</b> |
| <b>Affectations 2024</b>               |  |                  |
| Financement investissement (cpte 1068) |  | 0,00             |
| Résultat d'inv. Reporté                |  | 26 962,77        |
| Report fonctionnement                  |  | 6 407,00         |

#### DÉCISION

Le Conseil d'Administration, après en avoir délibéré,  
À l'unanimité des membres présents

#### DÉCIDE :

D'adopter le compte administratif M57 de 2023 proposé en annexes qui sont identiques en tous points aux comptes de gestion en annexes dressés par le Receveur.

D'adopter, l'Affectation du résultat d'exploitation de la M57 :

| Budget                                 |  | Principal        |
|--|--|------------------|
| <b>Résultats 2023</b>                  |  |                  |
| Résultat de fonctionnement             |  | 2 985,00         |
| Résultat antérieur                     |  | 3 422,00         |
| <b>Clôture fonctionnement</b>          |  | <b>6 407,00</b>  |
|  |  |                  |
| Résultat d'investissement              |  | -12 971,50       |
| Résultat antérieur                     |  | 39 934,27        |
| <b>Clôture investissement</b>          |  | <b>26 962,77</b> |
|  |  |                  |
| Solde des restes à réaliser            |  | 0,00             |
| <b>Besoin de financement</b>           |  | <b>26 962,77</b> |
| <b>Affectations 2024</b>               |  |                  |
| Financement investissement (cpte 1068) |  | 0,00             |
| Résultat d'inv. Reporté                |  | 26 962,77        |
| Report fonctionnement                  |  | 6 407,00         |

CHARGE Madame la Vice Présidente de l'exécution de cette décision.

Fait à Périgueux, le 10 avril 2024

Pour le Président du CIAS Grand Périgueux, Jacques AUZOU



Par délégation, la Vice-présidente, Marie Claude KERGOAT

- certifie sous sa responsabilité le caractère exécutoire de cet acte,
- informe que la présente délibération peut faire l'objet d'un recours pour excès de pouvoir devant le Tribunal Administratif dans un délai de deux mois à compter de la présente publication.
- Transmis au représentant de l'Etat le 11 avril 2024



## REPUBLIQUE FRANÇAISE

**COMMUNE dont la population est de 3500 habitants et plus : CIAS DU GRAND PERIGUEUX (1)**

**(2) AGREGE AU BUDGET PRINCIPAL DE**

Numéro SIRET : 20006653800030

POSTE COMPTABLE : SERVICE DE GESTION COMPTABLE

**M. 57**

**Compte administratif**

**Voté par nature**

BUDGET : CIAS PERIGUEUX BUDGET PRINCIPAL (3)

**ANNEE 2023**

(1) Indiquer soit le nom de la collectivité, soit le libellé de l'établissement, soit le nom du syndicat mixte relevant de l'article L. 5721-2 du CGCT.

(2) A compléter s'il s'agit d'un budget annexe.

(3) Indiquer le budget concerné : budget principal ou libellé du budget annexe.



# Sommaire

## I - Informations générales

|  |   |
|--|---|
| A - Informations statistiques, fiscales et financières | 5 |
| B - Pour mémoire : Modalités de vote du budget         | 6 |
| C1 - Exécution du budget - Résultats                   | 7 |
| C2 - Exécution du budget - RAR Dépenses                | 8 |
| C3 - Exécution du budget - RAR Recettes                | 9 |

## II - Présentation générale

|   |    |
|---|----|
| A - Vue d'ensemble - Exécution du budget  | 10 |
| B1 - Equilibre financier - Investissement | 11 |
| B2 - Equilibre financier - Fonctionnement | 12 |
| C1 - Balance générale - Dépenses          | 13 |
| C2 - Balance générale - Recettes          | 14 |

## III - Adoption du CA

|  |    |
|--|----|
| A - Section d'investissement - Vue d'ensemble  | 16 |
| A1 - Section d'investissement - Dépenses - Détail par article                                  | 19 |
| A2.1 - Section d'investissement - Dépenses - Vue d'ensemble des opérations d'équipement        | 21 |
| A2.2 - Section d'investissement - Dépenses - Détail des opérations d'équipement gérées en AP   | 22 |
| A2.3 - Section d'investissement - Dépenses - Détail des opérations d'équipement gérées hors AP | 23 |
| A3 - Section d'investissement - Recettes - Détail par article                                  | 24 |
| B - Section de fonctionnement - Vue d'ensemble   | 26 |
| B1 - Section de fonctionnement - Dépenses - Détail par article                                 | 29 |
| B2 - Section de fonctionnement - Recettes - Détail par article                                 | 31 |

## IV - Annexes

### A - Présentation croisée

|   |            |
|---|------------|
| A1 - Section d'investissement - Vue d'ensemble  | Sans Objet |
| A1.01 - Opérations non ventilables  | Sans Objet |
| A1.900 - Fonction 0 - Services généraux   | Sans Objet |
| A1.900-5 - Fonction 0-5 - Gestion des fonds européens                                 | Sans Objet |
| A1.901 - Fonction 1 - Sécurité  | Sans Objet |
| A1.902 - Fonction 2 - Enseignement, formation professionnelle et apprentissage        | Sans Objet |
| A1.903 - Fonction 3 - Culture, vie sociale, jeunesse, sports et loisirs               | Sans Objet |
| A1.904 - Fonction 4 - Santé et action sociale (hors RSA)                              | Sans Objet |
| A1.904-4 - Fonction 4-4 - RSA   | Sans Objet |
| A1.905 - Fonction 5 - Aménagement des territoires et habitat                          | Sans Objet |
| A1.906 - Fonction 6 - Action économique   | Sans Objet |
| A1.907 - Fonction 7 - Environnement   | Sans Objet |
| A1.908 - Fonction 8 - Transports  | Sans Objet |
| A2 - Section de fonctionnement - Vue d'ensemble                                       | Sans Objet |
| A2.01 - Opérations non ventilables  | Sans Objet |
| A2.930 - Fonction 0 - Services généraux   | Sans Objet |
| A2.930-5 - Fonction 0-5 - Gestion des fonds européens                                 | Sans Objet |
| A2.931 - Fonction 1 - Sécurité  | Sans Objet |
| A2.932 - Fonction 2 - Enseignement, formation professionnelle et apprentissage        | Sans Objet |
| A2.933 - Fonction 3 - Culture, vie sociale, jeunesse, sports et loisirs               | Sans Objet |
| A2.934 - Fonction 4 - Santé et action sociale (hors APA et RSA/Régularisation de RMI) | Sans Objet |
| A2.934-3 - Fonction 4-3 - APA   | Sans Objet |
| A2.934-4 - Fonction 4-4 - RSA/Régularisation de RMI                                   | Sans Objet |
| A2.935 - Fonction 5 - Aménagement des territoires et habitat                          | Sans Objet |
| A2.936 - Fonction 6 - Action économique   | Sans Objet |
| A2.937 - Fonction 7 - Environnement   | Sans Objet |
| A2.938 - Fonction 8 - Transports  | Sans Objet |

### B - Annexes patrimoniales

|  |            |
|--|------------|
| B1.1 - Etat de la dette - Détail des crédits de trésorerie                     | Sans Objet |
| B1.2 - Etat de la dette - Répartition par nature de dette                      | Sans Objet |
| B1.3 - Etat de la dette - Répartition par structure de taux                    | Sans Objet |
| B1.4 - Etat de la dette - Typologie de la répartition de l'encours             | Sans Objet |
| B1.5 - Etat de la dette - Détail des opérations de couverture                  | Sans Objet |
| B1.6 - Etat de la dette - Remboursement anticipé d'emprunts avec refinancement | Sans Objet |
| B1.7 - Etat de la dette - Emprunts renégociés au cours de l'année N            | Sans Objet |

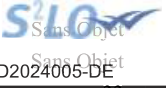

|  |            |
|--|------------|
| B1.8 - Etat de la dette - Dette pour financer l'emprunt d'un autre organisme                                   |            |
| B1.9 - Etat de la dette - Autres dettes  |            |
| <b>B2 - Méthodes utilisées pour les amortissements</b>   |            |
| B3.1 - Etat des provisions constituées   | Sans Objet |
| B3.2 - Etalement des provisions  | Sans Objet |
| B4 - Etat des charges transférées  | Sans Objet |
| B5 - Détail des chapitres d'opérations pour comptes de tiers   | Sans Objet |
| B6 - Prêts   | Sans Objet |
| B7.1 - Etat synthétique des engagements donnés   | Sans Objet |
| B7.2 - Etat synthétique des engagements reçus  | Sans Objet |
| B7.3 - Etat des emprunts garantis  | Sans Objet |
| B7.4 - Calcul du ratio d'endettement relatif aux emprunts garantis   | Sans Objet |
| B7.5 - Etat des contrats de crédit-bail  | Sans Objet |
| B7.6 - Etat des marchés de partenariat   | Sans Objet |
| B7.7 - Etat des recettes grevées d'affectation spéciale  | Sans Objet |
| B7.8 - Autres engagements donnés   | Sans Objet |
| B7.9 - Autres engagements reçus  | Sans Objet |
| <b>B8.1.1 - Concours attribués à des tiers</b>   | 34         |
| B8.1.2 - Liste des subventions versées aux communes  | Sans Objet |
| B9 - Etat du personnel   | Sans Objet |
| B10 - Liste des organismes dans lesquels la collectivité a pris un engagement financier                        | Sans Objet |
| B11.1 - Liste des organismes de regroupement   | Sans Objet |
| B11.2 - Liste des établissements publics créés   | Sans Objet |
| B11.3 - Liste des services individualisés dans un budget annexe  | Sans Objet |
| <b>B12.1 - Variation du patrimoine - Entrées</b>   | 35         |
| B12.2 - Variation du patrimoine - Sorties  | Sans Objet |
| B13 - Opérations liées aux cessions  | Sans Objet |
| B14 - Etat des travaux en régie  | Sans Objet |
| B15.1 - Etat de ventilation des dépenses liées à la gestion de la crise sanitaire du COVID-19 - Fonctionnement | Sans Objet |
| B15.2 - Etat de ventilation des dépenses liées à la gestion de la crise sanitaire du COVID-19 - Investissement | Sans Objet |
| <b>C - Annexes budgétaires</b>   |            |
| C1.1 - Equilibre budgétaire - Dépenses   | 36         |
| C1.2 - Equilibre budgétaire - Recettes   | 37         |
| C2.1 - Situation des AP  | Sans Objet |
| C2.2 - Situation des AE  | Sans Objet |
| <b>D - Autres éléments d'information</b>   |            |
| D1.1 - Liste des services assujettis à la TVA et non érigés en budget annexe                                   | Sans Objet |
| D1.2.1 - Services assujettis à la TVA - Vue d'ensemble   | Sans Objet |
| D1.2.2 - Services assujettis à la TVA - Détail investissement  | Sans Objet |
| D1.2.3 - Services assujettis à la TVA - Détail fonctionnement  | Sans Objet |
| D2.1 - Services ferroviaires régionaux des voyageurs - Volet 1 : Budget  | Sans Objet |
| D2.2 - Services ferroviaires régionaux des voyageurs - Volet 2 : Compte d'exploitation                         | Sans Objet |
| D2.3 - Services ferroviaires régionaux des voyageurs - Volet 3 : Patrimoine                                    | Sans Objet |
| D3.1 - Variation du patrimoine (article L. 300-5 CU) - Entrées   | Sans Objet |
| D3.2 - Variation du patrimoine (article L. 300-5 CU) - Sorties   | Sans Objet |
| D4 - Gestion des fonds européens   | Sans Objet |
| D5 - Emploi des crédits communautaires dans le cadre de la subvention globale                                  | Sans Objet |
| D6 - Actions de formation des élus   | Sans Objet |
| D7 - Etat relatif aux ressources et dépenses de la formation professionnelle des jeunes                        | Sans Objet |
| D8 - Compte d'emploi du fonds commun des services d'hébergement  | Sans Objet |
| D9 - Identification des flux croisés   | Sans Objet |
| D10 - Présentation agrégée du budget principal et des budgets annexes  | Sans Objet |
| D11 - Décisions en matière de taux   | Sans Objet |
| D12.1 - Etats de la répartition de la TEOM - Investissement  | Sans Objet |
| D12.2 - Etats de la répartition de la TEOM - Fonctionnement  | Sans Objet |
| D13.1 - Etats des dépenses et recettes des services d'eau et d'assainissement - Fonctionnement (2)             | Sans Objet |
| D13.2 - Etats des dépenses et recettes des services d'eau et d'assainissement - Investissement (2)             | Sans Objet |
| D14 - Suivi des opérations au titre du nouveau programme national de renouvellement urbain                     | Sans Objet |
| <b>V - Arrêté et signatures</b>  |            |
| A - Arrêté et signatures   | 39         |

Préciser, pour chaque annexe, si l'état est joint ou sans objet.

Dans l'ensemble des tableaux, les cases grisées ne doivent pas être remplies.



Conformément à l'instruction budgétaire et comptable, il convient de mentionner que :

dans la présentation croisée, la rubrique fonctionnelle 01 – Opérations non ventilables comprend les impôts et taxes non affectés, les dotations et participations, la dette et les opérations financières, les opérations patrimoniales en investissement, les frais de fonctionnement des groupes d'élus en fonctionnement, les opérations d'ordre doivent figurer en italique.

(1) A utiliser également pour les collectivités de moins de 3500 habitants qui opteraient pour le régime des AP-AE de l'article L.5217-10-7 du CGCT après avoir adopté un règlement budgétaire et financier conformément à l'article L. 5217-10-9 et avant l'adoption de son budget primitif. Si la collectivité opte pour ce régime, la collectivité ne renseigne pas les annexes C2.3 et C2.4 de la partie IV « Annexes ». Les projets de dotations d'AP-AE inscrits sur les annexes B1 et B2 de la partie II apparaissent alors dans les états de la partie III « Vote du budget », sinon les montants dans les champs AP-AE sont par convention de 0

(2) Cet état ne peut être produit que par les communes dont la population est inférieure à 500 habitants et qui gèrent les services de distribution de l'eau potable et d'assainissement sous forme de régie simple sans budget annexe (art. L. 2221-11 du CGCT)

**I – INFORMATIONS GENERALES**  
**INFORMATIONS STATISTIQUES, FISCALES ET FINANCIERES**

**Informations statistiques**

|                   | Valeurs |
|-------------------|---------|
| Population totale | 0       |

**Informations fiscales (N-2)**

|  | Collectivité |
|--|--------------|
| Indicateur de ressources fiscales ou potentiel fiscal par habitant (1) | 0.00         |

**Informations financières – ratios**

|  | Valeurs |
|--|---------|
| 1 Dépenses réelles de fonctionnement / population  | 0.00    |
| 2 Recettes réelles de fonctionnement / population  | 0.00    |
| 3 Dépenses d'équipement brut / population  | 0.00    |
| 4 Encours de dette / population (2) (3)  | 0.00    |
| 5 DGF / population   | 0.00    |
| 6 Dépenses de personnel / dépenses réelles de fonctionnement (4)   | 0.00    |
| 7 Dépenses réelles de fonctionnement et remboursement annuel de la dette en capital / recettes réelles de fonctionnement (4) | 0.00    |
| 8 Dépenses d'équipement brut / recettes réelles de fonctionnement  | 0.00    |
| 9 Encours de la dette / recettes réelles de fonctionnement (2) (3) (4)   | 0.00    |
| 10 Epargne brute / recettes réelles de fonctionnement (2) (4)  | 0.00    |

(1) A renseigner selon les dispositions législatives et réglementaires applicables à la collectivité. Informations comprises dans la fiche de répartition de la DGF de l'exercice N-1, établie sur la base des informations N-2 (transmise par les services préfectoraux).

(2) Les ratios s'appuyant sur l'encours de la dette se calculent à partir du montant de la dette au 31 décembre N.

(3) L'encours de dette doit comprendre les avances remboursables consenties au titre de l'article 25 de la loi n° 2020-935 du 30 juillet 2020 de finances rectificative pour 2020, portant attribution des avances remboursables sur les recettes fiscales prévues aux articles 1594 A et 1595 du code général des impôts

(4) Pour les syndicats mixtes, seules ces données sont à renseigner.

## I – INFORMATIONS GENERALES

### POUR MEMOIRE : MODALITES DE VOTE DU BUDGET

I – L'assemblée délibérante a voté le budget :

- au niveau du chapitre (1) pour la section d'investissement ;
- au niveau du chapitre (1) pour la section de fonctionnement ;
- avec (2) vote formel sur les chapitres « opérations d'équipement » ;
- sans (2) vote formel sur chacun des chapitres.

La liste des articles spécialisés sur lesquels l'ordonnateur ne peut procéder à des virements d'article à article est la suivante :

II – En l'absence de mention au paragraphe I ci-dessus, le budget est réputé voté par chapitre, sans vote formel sur chacun des chapitres, en fonctionnement, et en investissement sans vote formel pour les chapitres « opération d'équipement ».

III – Conformément à l'article L. 5217-10-6 du CGCT, l'assemblée délibérante autorise le président à opérer des virements de crédits de paiement de chapitre à chapitre, à l'exclusion des crédits relatifs aux dépenses de personnel, dans les limites suivantes (3) :

- Fonctionnement : 7.50%
- Investissement : 7.50%

IV – En l'absence de mention au paragraphe III ci-dessus, le président est réputé ne pas avoir reçu l'autorisation de l'assemblée délibérante de pratiquer des virements de crédits de paiement de chapitre à chapitre.

V – Les provisions sont semi-budgétaires (4).

(1) A compléter par « du chapitre » ou « de l'article ».

(2) Indiquer « avec » ou « sans » vote formel.

(3) Au maximum dans la limite de 7,5% des dépenses réelles de chaque section.

(4) A compléter par un seul des deux choix suivants, selon les dispositions législatives et réglementaires applicables à la collectivité :

- semi budgétaire ;

- budgétaire par délibération N°... du ...

**I – INFORMATIONS GENERALES**  
**EXECUTION DU BUDGET – RESULTATS**

| RESULTAT DE L'EXERCICE |              |             |   |                              |           |
|------------------------|--------------|-------------|---|------------------------------|-----------|
|                        | Mandats émis | Titres émis | Reprise résultats exercice antérieur<br>(1) | Résultat ou solde (A)<br>(1) |           |
| <b>TOTAL DU BUDGET</b> | 507 399,50   | 497 413,00  | 43 356,27                                   | A1                           | 33 369,77 |
| <b>Investissement</b>  | 14 024,50    | 1 053,00    | (2) 39 934,27                               | A2                           | 26 962,77 |
| <b>Dont 1068</b>       |              | 0,00        |   |                              |           |
| <b>Fonctionnement</b>  | 493 375,00   | 496 360,00  | (3) 3 422,00                                | A3                           | 6 407,00  |

| RESTES A REALISER (4) |          |      |          |      |                  |
|-----------------------|----------|------|----------|------|------------------|
|                       | Dépenses |      | Recettes |      | Solde (B)<br>(5) |
| <b>TOTAL des RAR</b>  | I + II   | 0,00 | III + IV | 0,00 | B1 0,00          |
| <b>Investissement</b> | I        | 0,00 | III      | 0,00 | B2 0,00          |
| <b>Fonctionnement</b> | II       | 0,00 | IV       | 0,00 | B3 0,00          |

| RESULTAT CUMULE = (A) + (B)<br>(6) |                |           |
|------------------------------------|----------------|-----------|
| <b>TOTAL</b>                       | <b>A1 + B1</b> | 33 369,77 |
| <b>Investissement</b>              | <b>A2 + B2</b> | 26 962,77 |
| <b>Fonctionnement</b>              | <b>A3 + B3</b> | 6 407,00  |

(1) Indiquer le signe – si dépenses > recettes, et + si recettes > dépenses.

(2) Solde d'exécution de N-2 reporté sur la ligne budgétaire 001 du compte administratif N-1. Indiquer le signe – si dépenses > recettes, et + si recettes > dépenses.

(3) Résultat de fonctionnement reporté sur la ligne budgétaire 002 du compte administratif N-1. Indiquer le signe – si déficitaire, et + si excédentaire.

(4) A reporter au budget primitif ou au budget supplémentaire N+1.

(5) Indiquer le signe – si dépenses > recettes, et + si recettes > dépenses.

(6) Indiquer le signe : – si déficit ou besoin de financement, + si excédent.

## I – INFORMATIONS GENERALES

### EXECUTION DU BUDGET – RAR DEPENSES

#### DETAIL DES RESTES A REALISER N EN DEPENSES (1)

| Chap. / art. (2)                         | Libellé   | Dépenses engagées non mandatées |
|--|---|---------------------------------|
| <b>SECTION D'INVESTISSEMENT – TOTAL</b>  |   | (I) <b>0,00</b>                 |
| 018                                      | RSA   | 0,00                            |
| 10                                       | Dotations, fonds divers et réserves             | 0,00                            |
| 13                                       | Subventions d'investissement (3)                | 0,00                            |
| 16                                       | Emprunts et dettes assimilées                   | 0,00                            |
| 18                                       | Cpte de liaison : affectation (BA,régie)        | 0,00                            |
| 20                                       | Immobilisations incorporelles (sauf le 204) (3) | 0,00                            |
| 204                                      | Subventions d'équipement versées (3) (5)        | 0,00                            |
| 21                                       | Immobilisations corporelles (3)                 | 0,00                            |
| 22                                       | Immobilisations reçues en affectation (3)       | 0,00                            |
| 23                                       | Immobilisations en cours (sauf 2324) (3)        | 0,00                            |
| 26                                       | Participations et créances rattachées           | 0,00                            |
| 27                                       | Autres immobilisations financières (3)          | 0,00                            |
| 45                                       | Chapitres d'opérations pour compte de tiers     | 0,00                            |
| <b>SECTION DE FONCTIONNEMENT – TOTAL</b> |   | (II) <b>0,00</b>                |
| 011                                      | Charges à caractère général (4)                 | 0,00                            |
| 012                                      | Charges de personnel et frais assimilés (4)     | 0,00                            |
| 014                                      | Atténuations de produits                        | 0,00                            |
| 016                                      | APA   | 0,00                            |
| 017                                      | RSA / Régularisations de RMI                    | 0,00                            |
| 65                                       | Autres charges de gestion courante (4)          | 0,00                            |
| 6586                                     | Frais fonctionnement des groupes d'élus         | 0,00                            |
| 66                                       | Charges financières                             | 0,00                            |
| 67                                       | Charges spécifiques (4)                         | 0,00                            |

(1) Il s'agit des restes à réaliser établis conformément à la comptabilité d'engagement annuelle. Ces restes à réaliser seront repris au BP ou au BS N+1.

(2) Suivant le niveau de vote retenu par l'assemblée délibérante.

(3) Hors dépenses imputées au chapitre 018.

(4) Hors dépenses imputées aux chapitres 016 et 017.

(5) Le chapitre 204 « Subventions d'équipement versées » est un chapitre globalisé regroupant les comptes 204 et 2324.

## I – INFORMATIONS GENERALES

### EXECUTION DU BUDGET – RAR RECETTES

#### DETAIL DES RESTES A REALISER N EN RECETTES (1)

| Chap. / art. (2)                         | Libellé                                      | Titres restant à émettre |             |
|--|--|--------------------------|-------------|
| <b>SECTION D'INVESTISSEMENT – TOTAL</b>  |  | (III)                    | <b>0,00</b> |
| 018                                      | RSA  |                          | 0,00        |
| 024                                      | Produits des cessions d'immobilisations      |                          | 0,00        |
| 10                                       | Dotations, fonds divers et réserves          |                          | 0,00        |
| 13                                       | Subventions d'investissement (reçues) (3)    |                          | 0,00        |
| 16                                       | Emprunts et dettes assimilées                |                          | 0,00        |
| 18                                       | Cpte de liaison : affectation (BA,régie)     |                          | 0,00        |
| 20                                       | Immobilisations incorporelles (sauf 204) (3) |                          | 0,00        |
| 204                                      | Subventions d'équipement versées (3) (5)     |                          | 0,00        |
| 21                                       | Immobilisations corporelles (3)              |                          | 0,00        |
| 22                                       | Immobilisations reçues en affectation (3)    |                          | 0,00        |
| 23                                       | Immobilisations en cours (sauf 2324) (3)     |                          | 0,00        |
| 26                                       | Participations et créances rattachées        |                          | 0,00        |
| 27                                       | Autres immobilisations financières (3)       |                          | 0,00        |
| 45                                       | Chapitres d'opérations pour compte de tiers  |                          | 0,00        |
| <b>SECTION DE FONCTIONNEMENT – TOTAL</b> |  | (IV)                     | <b>0,00</b> |
| 70                                       | Prod. services, domaine, ventes diverses     |                          | 0,00        |
| 73                                       | Impôts et taxes                              |                          | 0,00        |
| 731                                      | Fiscalité locale                             |                          | 0,00        |
| 74                                       | Dotations et participations (4)              |                          | 0,00        |
| 75                                       | Autres produits de gestion courante (4)      |                          | 0,00        |
| 013                                      | Atténuations de charges (4)                  |                          | 0,00        |
| 016                                      | APA  |                          | 0,00        |
| 017                                      | RSA / Régularisations de RMI                 |                          | 0,00        |
| 76                                       | Produits financiers                          |                          | 0,00        |
| 77                                       | Produits spécifiques (4)                     |                          | 0,00        |

(1) Il s'agit des restes à réaliser établis conformément à la comptabilité d'engagement annuelle. Ces restes à réaliser seront repris au BP ou au BS N+1.

(2) Suivant le niveau de vote retenu par l'assemblée délibérante.

(3) Hors recettes imputées au chapitre 018.

(4) Hors recettes imputées aux chapitres 016 et 017.

(5) Le chapitre 204 « Subventions d'équipement versées » est un chapitre globalisé regroupant les comptes 204 et 2324.





**II – PRESENTATION GENERALE**  
**VUE D'ENSEMBLE – EXECUTION DU BUDGET**

|   |  | DEPENSES                |            | RECETTES                |            |
|---|--|-------------------------|------------|-------------------------|------------|
| REALISATIONS DE L'EXERCICE<br>(mandats et titres) | Section de fonctionnement                        | A                       | 493 375,00 | G                       | 496 360,00 |
|   | Section d'investissement                         | B                       | 14 024,50  | H                       | 1 053,00   |
|   |  | +                       |            | +                       |            |
| REPORTS DE L'EXERCICE<br>N-1                      | Report en section de<br>fonctionnement (002)     | C                       | 0,00       | I                       | 3 422,00   |
|   | Report en section d'investissement<br>(001)      | D                       | 0,00       | J                       | 39 934,27  |
|   |  | =                       |            | =                       |            |
| TOTAL EXERCICE<br>(réalisations + reports N-1)    |  | = A + B + C + D         | 507 399,50 | = G + H + I + J         | 540 769,27 |
| RESTES A REALISER A REPORTER EN N+1<br>(1)        | Section de fonctionnement                        | E                       | 0,00       | K                       | 0,00       |
|   | Section d'investissement                         | F                       | 0,00       | L                       | 0,00       |
|   | TOTAL des restes à réaliser à<br>reporter en N+1 | = E + F                 | 0,00       | = K + L                 | 0,00       |
| RESULTAT CUMULE                                   | Section de fonctionnement                        | = A + C + E             | 493 375,00 | = G + I + K             | 499 782,00 |
|   | Section d'investissement                         | = B + D + F             | 14 024,50  | = H + J + L             | 40 987,27  |
|   | TOTAL CUMULE                                     | = A + B + C + D + E + F | 507 399,50 | = G + H + I + J + K + L | 540 769,27 |

(1) Les restes à réaliser de la section de fonctionnement correspondent : en dépenses, aux dépenses engagées non mandatées et non rattachées telles qu'elles ressortissent de la comptabilité des engagements ; et en recettes, aux recettes certaines n'ayant pas donné lieu à l'émission d'un titre et non rattachées.

Les restes à réaliser de la section d'investissement correspondent : en dépenses, aux dépenses engagées non mandatées au 31/12 de l'exercice telles qu'elles ressortissent de la comptabilité des engagements ; et en recettes, aux recettes certaines n'ayant pas donné lieu à l'émission d'un titre au 31/12 de l'exercice.

## II – PRESENTATION GENERALE

### EQUILIBRE FINANCIER – INVESTISSEMENT

#### SECTION D'INVESTISSEMENT – REALISATIONS

(y compris les restes à réaliser N-1)

| Chap.   | Libellé  | Mandats            | Titres             |
|---|--|--------------------|--------------------|
| 018   | RSA  | 0,00               | 0,00               |
| 13  | Subventions d'investissement (reçues) (sauf 138) (1)                 |                    | 0,00               |
| 16  | Emprunts et dettes assimilées (2)                                    |                    | 0,00               |
| 20  | Immobilisations incorporelles (sauf 204) (y compris opérations) (1)  | 0,00               | 0,00               |
| 204   | Subventions d'équipement versées (y compris opérations) (1) (11)     | 0,00               | 0,00               |
| 21  | Immobilisations corporelles (y compris opérations) (1)               | 14 024,50          | 0,00               |
| 22  | Immobilisations reçues en affectation (y compris opérations) (1) (3) | 0,00               | 0,00               |
| 23  | Immobilisations en cours (sauf 2324) (y compris opérations) (1)      | 0,00               | 0,00               |
| <b>Total des réalisations d'équipement</b>              |  | <b>14 024,50</b>   | <b>0,00</b>        |
| 10  | Dotations, fonds divers et réserves (4)                              | 0,00               | 0,00               |
| 13  | Subventions d'investissement (1) (5)                                 | 0,00               | 0,00               |
| 16  | Emprunts et dettes assimilées  | 0,00               | 0,00               |
| 18  | Cpte de liaison : affectation (BA,régie) (6)                         | 0,00               | 0,00               |
| 26  | Participations et créances rattachées                                | 0,00               | 0,00               |
| 27  | Autres immobilisations financières (1)                               | 0,00               | 0,00               |
| <b>Total des réalisations financières</b>               |  | <b>0,00</b>        | <b>0,00</b>        |
| 45...   | Chapitres d'opérations pour compte de tiers (7)                      | 0,00               | 0,00               |
| <b>Total des réalisations réelles en investissement</b> |  | <b>I 14 024,50</b> | <b>II 0,00</b>     |
| 040   | Opérations ordre transf. entre sections (8) (9)                      | 0,00               | 1 053,00           |
| 041   | Opérations patrimoniales (8)   | 0,00               | 0,00               |
| <b>Total des réalisations d'ordre en investissement</b> |  | <b>III 0,00</b>    | <b>IV 1 053,00</b> |

#### TOTAL DES OPERATIONS D'INVESTISSEMENT DE L'EXERCICE

|              |         |                  |         |                 |
|--------------|---------|------------------|---------|-----------------|
| <b>TOTAL</b> | I + III | <b>14 024,50</b> | II + IV | <b>1 053,00</b> |
|--------------|---------|------------------|---------|-----------------|

#### RESULTATS ANTERIEURS

|   |   |             |     |                  |
|---|---|-------------|-----|------------------|
| <b>001 Solde d'exécution de la section d'investissement N-1 reporté</b> | V | <b>0,00</b> | VI  | <b>39 934,27</b> |
| <b>1068 Excédents de fonctionnement capitalisés</b>                     |   |             | VII | <b>0,00</b>      |

#### TOTAL CUMULE DE LA SECTION D'INVESTISSEMENT

|   |             |                  |                    |                  |
|---|-------------|------------------|--------------------|------------------|
| <b>TOTAL DE LA SECTION</b>                          | I + III + V | <b>14 024,50</b> | II + IV + VI + VII | <b>40 987,27</b> |
| <b>SOLDE D'EXECUTION (recettes – dépenses) (10)</b> |             | <b>26 962,77</b> |                    |                  |

(1) Hors dépenses et recettes imputées au chapitre 018.

(2) Sauf 165, 166 et 16449.

(3) En dépenses, le chapitre 22 retrace les travaux d'investissement réalisés sur les biens reçus en affectation. En recette, il retrace, le cas échéant, l'annulation de tels travaux effectués sur un exercice antérieur.

(4) En recettes, sauf 1068.

(5) En recettes, détail du 138.

(6) A servir uniquement lorsque la collectivité effectue une dotation initiale en espèces au profit d'un service public non personnalisé qu'elle crée.

(7) Seul le total des opérations pour compte de tiers figure sur cet état (voir le détail en IV-B5).

(8) DI 040 = RF 042 ; RI 040 = DF 042 ; DI 041 = RI 041.

(9) Les comptes 15, 29, 39, 49 et 59 peuvent figurer dans le détail du chapitre si la collectivité a opté pour le régime des provisions budgétaires, conformément aux dispositions législatives et réglementaires applicables.

(10) Mettre le signe (-) en cas de déficit ou (+) en cas d'excédent.

(11) Le chapitre 204 « Subventions d'équipement versées » est un chapitre globalisé regroupant les comptes 204 et 2324.

## II – PRESENTATION GENERALE

### EQUILIBRE FINANCIER – FONCTIONNEMENT

### SECTION DE FONCTIONNEMENT – REALISATIONS

(y compris les restes à réaliser et rattachements N-1)

| MANDATS EMIS  |                     | TITRES EMIS   |                      |
|---|---------------------|---|----------------------|
| OPERATIONS REELLES ET MIXTES                                      |                     |   |                      |
| 011 Charges à caractère général (1)                               | 0,00                | 70 Prod. services, domaine, ventes diverses                     | 0,00                 |
| 012 Charges de personnel et frais assimilés (1)                   | 0,00                | 73 Impôts et taxes (sauf 731)                                   | 0,00                 |
|   |                     | 731 Fiscalité locale  | 0,00                 |
|   |                     | 74 Dotations et participations (1)                              | 475 000,00           |
| 65 Autres charges de gestion courante (sauf 6586) (1)             | 492 322,00          | 75 Autres produits de gestion courante (1)                      | 21 360,00            |
| 6586 Frais fonctionnement des groupes d'élus                      | 0,00                |   |                      |
| 014 Atténuations de produits                                      | 0,00                | 013 Atténuations de charges (1)                                 | 0,00                 |
| 016 APA   | 0,00                | 016 APA   | 0,00                 |
| 017 RSA / Régularisations de RMI                                  | 0,00                | 017 RSA / Régularisations de RMI                                | 0,00                 |
| <b>Total dépenses de gestion des services</b>                     | <b>492 322,00</b>   | <b>Total recettes de gestion des services</b>                   | <b>496 360,00</b>    |
| 66 Charges financières  | 0,00                | 76 Produits financiers  | 0,00                 |
| 67 Charges spécifiques (1)  | 0,00                | 77 Produits spécifiques (1)                                     | 0,00                 |
| 68 Dotations aux provisions, dépréciations (semi-budgétaires) (1) | 0,00                | 78 Reprises amort., dépréciations, prov. (semi-budgétaires) (1) | 0,00                 |
| <b>TOTAL DEPENSES REELLES ET MIXTES</b>                           | <b>I 492 322,00</b> | <b>TOTAL RECETTES REELLES ET MIXTES</b>                         | <b>II 496 360,00</b> |

| OPERATIONS D'ORDRE (2)                          |                     |   |                |
|---|---------------------|---|----------------|
| 042 Opérations ordre transf. entre sections (3) | 1 053,00            | 042 Opérations ordre transf. entre sections (3) | 0,00           |
| 043 Opérations ordre intérieur de la section    | 0,00                | 043 Opérations ordre intérieur de la section    | 0,00           |
| <b>TOTAL DEPENSES D'ORDRE</b>                   | <b>III 1 053,00</b> | <b>TOTAL RECETTES D'ORDRE</b>                   | <b>IV 0,00</b> |

|   |                           |   |                           |
|---|---------------------------|---|---------------------------|
| <b>TOTAL DES DEPENSES DE L'EXERCICE</b> | <b>I + III 493 375,00</b> | <b>TOTAL DES RECETTES DE L'EXERCICE</b> | <b>II + IV 496 360,00</b> |
|---|---------------------------|---|---------------------------|

| RESULTAT REPORTE DE N-1                |        |  |             |
|--|--------|--|-------------|
| 002 Résultat de fonctionnement reporté | V 0,00 | 002 Résultat de fonctionnement reporté | VI 3 422,00 |

|   |                               |   |                                |
|---|-------------------------------|---|--------------------------------|
| <b>TOTAL DES DEPENSES DE LA SECTION DE FONCTIONNEMENT</b> | <b>I + III + V 493 375,00</b> | <b>TOTAL DES RECETTES DE LA SECTION DE FONCTIONNEMENT</b> | <b>II + IV + VI 499 782,00</b> |
|---|-------------------------------|---|--------------------------------|

|  |                 |
|--|-----------------|
| <b>SOLDE D'EXECUTION (recettes – dépenses) (4)</b> | <b>6 407,00</b> |
|--|-----------------|

(1) Hors dépenses et recettes imputées aux chapitres 016 et 017.

(2) DF 042 = RI 040 ; RF 042 = DI 040 ; DF 043 = RF 043.

(3) Les comptes 68 et 78 peuvent figurer dans le détail du chapitre si la collectivité a opté pour le régime des provisions budgétaires, conformément aux dispositions législatives et réglementaires applicables.

(4) Mettre le signe (-) en cas de déficit ou (+) en cas d'excédent.

## II – PRESENTATION GENERALE

### BALANCE GENERALE – DEPENSES

#### MANDATS EMIS (y compris sur les restes à réaliser N-1)

| INVESTISSEMENT                           |  | Opérations réelles (1) | Opérations d'ordre (2) | TOTAL Réalisé    |
|--|--|------------------------|------------------------|------------------|
| 10                                       | Dotations, fonds divers et réserves                      | 0,00                   | 0,00                   | 0,00             |
| 13                                       | Subventions d'investissement (3)                         | 0,00                   | 0,00                   | 0,00             |
| 15                                       | Provisions pour risques et charges (4)                   |                        | 0,00                   | 0,00             |
| 16                                       | Emprunts et dettes assimilées (sauf 1688 non budgétaire) | 0,00                   | 0,00                   | 0,00             |
| 18                                       | Cpte de liaison : affectation (BA,régie)                 | (7) 0,00               |                        | 0,00             |
|  | Total des opérations d'équipement                        | 0,00                   |                        | 0,00             |
| 19                                       | Neutral. et régul. d'opérations                          |                        | 0,00                   | 0,00             |
| 20                                       | Immobilisations incorporelles (sauf 204) (3) (5)         | 0,00                   | 0,00                   | 0,00             |
| 204                                      | Subventions d'équipement versées (3) (5) (10)            | 0,00                   | 0,00                   | 0,00             |
| 21                                       | Immobilisations corporelles (3) (5)                      | 14 024,50              | 0,00                   | 14 024,50        |
| 22                                       | Immobilisations reçues en affectation (3) (5)            | (8) 0,00               | 0,00                   | 0,00             |
| 23                                       | Immobilisations en cours (sauf 2324) (3) (5)             | 0,00                   | 0,00                   | 0,00             |
| 018                                      | RSA  | 0,00                   | 0,00                   | 0,00             |
| 26                                       | Participations et créances rattachées                    | 0,00                   | 0,00                   | 0,00             |
| 27                                       | Autres immobilisations financières (3)                   | 0,00                   | 0,00                   | 0,00             |
| 28                                       | Amortissement des immobilisations (reprises)             |                        | 0,00                   | 0,00             |
| 29                                       | Dépréciations des immobilisations (4)                    |                        | 0,00                   | 0,00             |
| 39                                       | Dépréciation des stocks et en-cours (4)                  |                        | 0,00                   | 0,00             |
| 3...                                     | Stocks et en-cours                                       |                        | 0,00                   | 0,00             |
| 198                                      | Neutralisation des amortissements                        |                        | 0,00                   | 0,00             |
| 45                                       | Chapitres d'opérations pour compte de tiers (6)          | 0,00                   | 0,00                   | 0,00             |
| 481                                      | Charges à rép. sur plusieurs exercices                   |                        | 0,00                   | 0,00             |
| 49                                       | Dépréciation des comptes de tiers (4)                    |                        | 0,00                   | 0,00             |
| 59                                       | Dépréciation des comptes financiers (4)                  |                        | 0,00                   | 0,00             |
| <b>Dépenses d'investissement – Total</b> |  | <b>14 024,50</b>       | <b>0,00</b>            | <b>14 024,50</b> |

Pour information D 001 Solde d'exécution négatif reporté

0,00

| FONCTIONNEMENT                            |  | Opérations réelles (1) | Opérations d'ordre (2) | TOTAL Réalisé     |
|---|--|------------------------|------------------------|-------------------|
| 011                                       | Charges à caractère général (9)                    | 0,00                   |                        | 0,00              |
| 012                                       | Charges de personnel et frais assimilés (9)        | 0,00                   |                        | 0,00              |
| 014                                       | Atténuations de produits                           | 0,00                   |                        | 0,00              |
| 016                                       | APA  | 0,00                   |                        | 0,00              |
| 017                                       | RSA / Régularisations de RMI                       | 0,00                   |                        | 0,00              |
| 60  | Achats et variation des stocks                     |                        | 0,00                   | 0,00              |
| 65  | Autres charges de gestion courante (sauf 6586) (9) | 492 322,00             | 0,00                   | 492 322,00        |
| 6586                                      | Frais fonctionnement des groupes d'élus            | 0,00                   |                        | 0,00              |
| 66  | Charges financières                                | 0,00                   | 0,00                   | 0,00              |
| 67  | Charges spécifiques (9)                            | 0,00                   | 0,00                   | 0,00              |
| 68  | Dot. aux amortissements et provisions (9)          | 0,00                   | 1 053,00               | 1 053,00          |
| 71  | Production stockée (ou déstockage)                 |                        | 0,00                   | 0,00              |
| <b>Dépenses de fonctionnement – Total</b> |  | <b>492 322,00</b>      | <b>1 053,00</b>        | <b>493 375,00</b> |

Pour information D 002 Résultat négatif reporté

0,00

(1) Y compris les opérations relatives au rattachement et les opérations d'ordre semi-budgétaires.

(2) Voir la liste des opérations d'ordre de l'instruction budgétaire et comptable M. 57.

(3) Hors dépenses imputées au chapitre 018.

(4) Ces chapitres ne sont à renseigner que si la collectivité applique le régime des provisions budgétaires, conformément aux dispositions législatives et réglementaires applicables.

(5) Hors chapitres opérations.

(6) Seul le total des opérations pour compte de tiers figure sur cet état (voir le détail en IV-B5).

(7) A utiliser uniquement dans le cas où la collectivité effectuerait une dotation initiale au profit d'un service public doté de la seule autonomie financière.

(8) A utiliser uniquement dans le cas où la collectivité effectuerait des dépenses sur des biens affectés.

(9) Hors dépenses imputées aux chapitres 016 et 017.

(10) Le chapitre 204 « Subventions d'équipement versées » est un chapitre globalisé regroupant les comptes 204 et 2324.

## II – PRESENTATION GENERALE

### BALANCE GENERALE – RECETTES

#### TITRES EMIS (y compris les restes à réaliser sur N-1)

| INVESTISSEMENT                           |  | Opérations réelles (1) | Opérations d'ordre (2) | TOTAL Réalisé   |
|--|--|------------------------|------------------------|-----------------|
| 10                                       | Dotations, fonds divers et réserves (sauf 1068)          | 0,00                   | 0,00                   | 0,00            |
| 13                                       | Subventions d'investissement (reçues) (3)                | 0,00                   | 0,00                   | 0,00            |
| 15                                       | Provisions pour risques et charges (4)                   |                        | 0,00                   | 0,00            |
| 16                                       | Emprunts et dettes assimilées (sauf 1688 non budgétaire) | 0,00                   | 0,00                   | 0,00            |
| 18                                       | Cpte de liaison : affectation (BA,régie)                 | (6) 0,00               |                        | 0,00            |
| 19                                       | Neutral. et régul. d'opérations                          |                        | 0,00                   | 0,00            |
| 20                                       | Immobilisations incorporelles (sauf 204) (3)             | 0,00                   | 0,00                   | 0,00            |
| 204                                      | Subventions d'équipement versées (3) (9)                 | 0,00                   | 0,00                   | 0,00            |
| 21                                       | Immobilisations corporelles (3)                          | 0,00                   | 0,00                   | 0,00            |
| 22                                       | Immobilisations reçues en affectation (3)                | (7) 0,00               | 0,00                   | 0,00            |
| 23                                       | Immobilisations en cours (sauf 2324) (3)                 | 0,00                   | 0,00                   | 0,00            |
| 018                                      | RSA  | 0,00                   | 0,00                   | 0,00            |
| 26                                       | Participations et créances rattachées                    | 0,00                   | 0,00                   | 0,00            |
| 27                                       | Autres immobilisations financières (3)                   | 0,00                   | 0,00                   | 0,00            |
| 28                                       | Amortissement des immobilisations                        |                        | 1 053,00               | 1 053,00        |
| 29                                       | Dépréciations des immobilisations (4)                    |                        | 0,00                   | 0,00            |
| 39                                       | Dépréciation des stocks et en-cours (4)                  |                        | 0,00                   | 0,00            |
| 3...                                     | Stocks et en-cours                                       |                        | 0,00                   | 0,00            |
| 45                                       | Chapitres d'opérations pour compte de tiers (5)          | 0,00                   | 0,00                   | 0,00            |
| 481                                      | Charges à rép. sur plusieurs exercices                   |                        | 0,00                   | 0,00            |
| 49                                       | Dépréciation des comptes de tiers (4)                    |                        | 0,00                   | 0,00            |
| 59                                       | Dépréciation des comptes financiers (4)                  |                        | 0,00                   | 0,00            |
| <b>Recettes d'investissement – Total</b> |  | <b>0,00</b>            | <b>1 053,00</b>        | <b>1 053,00</b> |

**1068 Excédent de fonctionnement capitalisé N-1**

**0,00**

**Pour information R001 Solde d'exécution positif reporté**

**39 934,27**

| FONCTIONNEMENT                            |  | Opérations réelles (1) | Opérations d'ordre (2) | TOTAL Réalisé     |
|---|--|------------------------|------------------------|-------------------|
| 013                                       | Atténuations de charges (8)                  | 0,00                   |                        | 0,00              |
| 016                                       | APA  | 0,00                   |                        | 0,00              |
| 017                                       | RSA / Régularisations de RMI                 | 0,00                   |                        | 0,00              |
| 60  | Achats et variation des stocks               |                        | 0,00                   | 0,00              |
| 70  | Prod. services, domaine, ventes diverses     | 0,00                   |                        | 0,00              |
| 71  | Production stockée (ou déstockage)           |                        | 0,00                   | 0,00              |
| 72  | Production immobilisée                       |                        | 0,00                   | 0,00              |
| 73  | Impôts et taxes (sauf 731)                   | 0,00                   |                        | 0,00              |
| 731                                       | Fiscalité locale                             | 0,00                   |                        | 0,00              |
| 74  | Dotations et participations (8)              | 475 000,00             |                        | 475 000,00        |
| 75  | Autres produits de gestion courante(8)       | 21 360,00              | 0,00                   | 0,00              |
| 76  | Produits financiers                          | 0,00                   | 0,00                   | 0,00              |
| 77  | Produits spécifiques (8)                     | 0,00                   | 0,00                   | 0,00              |
| 78  | Reprise sur amortissements et provisions (8) | 0,00                   | 0,00                   | 0,00              |
| 79  | Transferts de charges                        |                        | 0,00                   | 0,00              |
| <b>Recettes de fonctionnement – Total</b> |  | <b>496 360,00</b>      | <b>0,00</b>            | <b>496 360,00</b> |

**Pour information R002 Résultat positif reporté**

**3 422,00**

(1) Y compris les opérations relatives au rattachement et les opérations d'ordre semi-budgétaires.

(2) Voir la liste des opérations d'ordre de l'instruction budgétaire et comptable M. 57.

(3) Hors recettes imputées au chapitre 018.

(4) Ces chapitres ne sont à renseigner que si la collectivité applique le régime des provisions budgétaires, conformément aux dispositions législatives et réglementaires applicables.

(5) Seul le total des opérations pour compte de tiers figure sur cet état (voir le détail en IV-B5).

(6) A utiliser uniquement dans le cas où la collectivité effectuerait une dotation initiale au profit d'un service public doté de la seule autonomie financière.

(7) A utiliser uniquement dans le cas où la collectivité effectuerait des dépenses sur des biens affectés.



(8) Hors recettes imputées aux chapitres 016 et 017.

(9) Le chapitre 204 « Subventions d'équipement versées » est un chapitre globalisé regroupant les comptes 204 et 2324.



**III – ADOPTION DU CA**

**SECTION D'INVESTISSEMENT – VUE D'ENSEMBLE – DEPENSES**

| Chapitre   |  | Crédits ouverts<br>(BP + DM + RAR N-1) | Réalizations<br>Mandats émis | Restes à réaliser<br>au 31/12 (1) | Crédits sans emploi<br>(2) | Pour information, réalisations<br>gérées dans le cadre d'une AP | Pour information, réalisations<br>gérées hors AP |
|--|--|--|------------------------------|-----------------------------------|----------------------------|---|--|
| <b>TOTAL</b>   |  | <b>41 034,27</b>                       | <b>14 024,50</b>             | <b>0,00</b>                       | <b>27 009,77</b>           | <b>0,00</b>   | <b>14 024,50</b>                                 |
| 018  | RSA  | 0,00                                   | 0,00                         | 0,00                              | 0,00                       | 0,00  | 0,00   |
| 20   | Immobilisations<br>incorporelles (sauf 204)                    | 0,00                                   | 0,00                         | 0,00                              | 0,00                       | 0,00  | 0,00   |
| 204  | Subventions d'équipement<br>versées (7)                        | 0,00                                   | 0,00                         | 0,00                              | 0,00                       | 0,00  | 0,00   |
| 21   | Immobilisations corporelles                                    | 41 034,27                              | 14 024,50                    | 0,00                              | 27 009,77                  | 0,00  | 14 024,50  |
| 22   | Immobilisations reçues en<br>affectation                       | 0,00                                   | 0,00                         | 0,00                              | 0,00                       | 0,00  | 0,00   |
| 23   | Immobilisations en cours (sauf<br>2324)                        | 0,00                                   | 0,00                         | 0,00                              | 0,00                       | 0,00  | 0,00   |
|  | Total des opérations<br>d'équipement (3)                       | 0,00                                   | 0,00                         | 0,00                              | 0,00                       | 0,00  | 0,00   |
| <b>Total des dépenses d'équipement</b>                               |  | <b>41 034,27</b>                       | <b>14 024,50</b>             | <b>0,00</b>                       | <b>27 009,77</b>           | <b>0,00</b>   | <b>14 024,50</b>                                 |
| 10   | Dotations, fonds divers et<br>réserves                         | 0,00                                   | 0,00                         | 0,00                              | 0,00                       |   | 0,00   |
| 13   | Subventions d'investissement                                   | 0,00                                   | 0,00                         | 0,00                              | 0,00                       |   | 0,00   |
| 16   | Emprunts et dettes<br>assimilées (sauf 1688 non<br>budgétaire) | 0,00                                   | 0,00                         | 0,00                              | 0,00                       |   | 0,00   |
| 18   | Cpte de liaison : affectation<br>(BA,régie)                    | 0,00                                   | 0,00                         | 0,00                              | 0,00                       |   | 0,00   |
| 26   | Participations et créances<br>rattachées                       | 0,00                                   | 0,00                         | 0,00                              | 0,00                       | 0,00  | 0,00   |
| 27   | Autres immobilisations<br>financières                          | 0,00                                   | 0,00                         | 0,00                              | 0,00                       | 0,00  | 0,00   |
| <b>Total des dépenses financières</b>                                |  | <b>0,00</b>                            | <b>0,00</b>                  | <b>0,00</b>                       | <b>0,00</b>                | <b>0,00</b>   | <b>0,00</b>                                      |
| 45   | Chapitres d'opérations pour<br>compte de tiers (4)             | 0,00                                   | 0,00                         | 0,00                              | 0,00                       | 0,00  | 0,00   |
| <b>Total des dépenses réelles</b>                                    |  | <b>41 034,27</b>                       | <b>14 024,50</b>             | <b>0,00</b>                       | <b>27 009,77</b>           | <b>0,00</b>   | <b>14 024,50</b>                                 |
| 040  | Opérations ordre transf. entre<br>sections (5)                 | 0,00                                   | 0,00                         |                                   | 0,00                       |   | 0,00   |
| 041  | Opérations patrimoniales (6)                                   | 0,00                                   | 0,00                         |                                   | 0,00                       |   | 0,00   |
| <b>Total des dépenses d'ordre</b>                                    |  | <b>0,00</b>                            | <b>0,00</b>                  |                                   | <b>0,00</b>                |   | <b>0,00</b>                                      |
| <b>Pour information : D001 Solde<br/>d'exécution négatif reporté</b> |  | <b>0,00</b>                            |                              |                                   |                            |   |  |
| <b>Total des dépenses<br/>d'investissement cumulées</b>              |  | <b>41 034,27</b>                       | <b>14 024,50</b>             | <b>0,00</b>                       | <b>27 009,77</b>           | <b>0,00</b>   | <b>14 024,50</b>                                 |

(1) Dépenses engagées non mandatées.

(2) Crédits sans emploi = crédits ouverts - réalisations - RAR au 31/12.

(3) Voir l'état III-A2.1 pour le détail des opérations d'équipement.

- (4) Voir l'état IV-B5 pour le détail des opérations pour compte de tiers.
- (5) Cf. définition du chapitre des opérations d'ordre (*DI 040 = RF 042*).
- (6) Cf. définition du chapitre des opérations d'ordre (*DI 041 = RI 041*).
- (7) Le chapitre 204 « Subventions d'équipement versées » est un chapitre globalisé regroupant les comptes 204 et 2324.

Envoyé en préfecture le 15/04/2024

Reçu en préfecture le 15/04/2024

Publié le



ID : 024-200066538-20240415-DD2024005-DE



**III – ADOPTION DU CA**

**SECTION D'INVESTISSEMENT – VUE D'ENSEMBLE – RECETTES**

**A**

| Chapitre   |   | Crédits ouverts<br>(BP + DM + RAR N-1) | Réalizations<br>Titres émis | Restes à réaliser au 31/12<br>(1) | Crédits sans emploi<br>(2) |
|--|---|--|-----------------------------|-----------------------------------|----------------------------|
| <b>TOTAL</b>   |   | <b>1 100,00</b>                        | <b>1 053,00</b>             | <b>0,00</b>                       | <b>47,00</b>               |
| 018  | RSA   | 0,00                                   | 0,00                        | 0,00                              | 0,00                       |
| 13   | Subventions d'investissement (hors 138)                                     | 0,00                                   | 0,00                        | 0,00                              | 0,00                       |
| 16   | Emprunts et dettes assimilées (hors 16449, 165, 166 et 1688 non budgétaire) | 0,00                                   | 0,00                        | 0,00                              | 0,00                       |
| 20   | Immobilisations incorporelles (sauf 204)                                    | 0,00                                   | 0,00                        | 0,00                              | 0,00                       |
| 204  | Subventions d'équipement versées (9)  | 0,00                                   | 0,00                        | 0,00                              | 0,00                       |
| 21   | Immobilisations corporelles   | 0,00                                   | 0,00                        | 0,00                              | 0,00                       |
| 22   | Immobilisations reçues en affectation                                       | 0,00                                   | 0,00                        | 0,00                              | 0,00                       |
| 23   | Immobilisations en cours (sauf 2324)  | 0,00                                   | 0,00                        | 0,00                              | 0,00                       |
| <b>Total des recettes d'équipement</b>                           |   | <b>0,00</b>                            | <b>0,00</b>                 | <b>0,00</b>                       | <b>0,00</b>                |
| 10   | Dotations, fonds divers et réserves   | 0,00                                   | 0,00                        | 0,00                              | 0,00                       |
| 138  | Autres subventions invest. non transf.                                      | 0,00                                   | 0,00                        | 0,00                              | 0,00                       |
| 16   | Emprunts et dettes assimilées (16449, 165 et 166)                           | 0,00                                   | 0,00                        | 0,00                              | 0,00                       |
| 18   | Cpte de liaison : affectation (BA,régie)                                    | 0,00                                   | 0,00                        | 0,00                              | 0,00                       |
| 26   | Participations et créances rattachées                                       | 0,00                                   | 0,00                        | 0,00                              | 0,00                       |
| 27   | Autres immobilisations financières  | 0,00                                   | 0,00                        | 0,00                              | 0,00                       |
| 024  | Produits des cessions d'immobilisations                                     | 0,00                                   |                             | 0,00                              |                            |
| <b>Total des recettes financières</b>                            |   | <b>0,00</b>                            | <b>0,00</b>                 | <b>0,00</b>                       | <b>0,00</b>                |
| 45   | Chapitres d'opérations pour compte de tiers (3)                             | 0,00                                   | 0,00                        | 0,00                              | 0,00                       |
| <b>Total des recettes réelles</b>                                |   | <b>0,00</b>                            | <b>0,00</b>                 | <b>0,00</b>                       | <b>0,00</b>                |
| 021  | Virement de la section de fonctionnement (4)                                | 0,00                                   |                             |                                   |                            |
| 040  | Opérations ordre transf. entre sections (5) (6) (7)                         | 1 100,00                               | 1 053,00                    |                                   | 47,00                      |
| 041  | Opérations patrimoniales (8)  | 0,00                                   | 0,00                        |                                   | 0,00                       |
| <b>Total des recettes d'ordre</b>                                |   | <b>1 100,00</b>                        | <b>1 053,00</b>             |                                   | <b>47,00</b>               |
| <b>Pour information : R001 Solde d'exécution positif reporté</b> |   | <b>39 934,27</b>                       |                             |                                   |                            |
| <b>Total des recettes d'investissement cumulées</b>              |   | <b>41 034,27</b>                       | <b>40 987,27</b>            | <b>0,00</b>                       | <b>47,00</b>               |

(1) Recettes justifiées non titrées.

(2) Crédits sans emploi = crédits ouverts - réalisations - RAR au 31/12.

(3) Voir l'état IV-B5 pour le détail des opérations pour compte de tiers.

(4) Pour mémoire, crédits ouverts au budget mais ne faisant pas l'objet d'émission de titres (opérations sans réalisation).

(5) Cf. définition du chapitre des opérations d'ordre (DI 040 = RF 042).

(6) Les comptes 15, 29, 39, 49 et 59 peuvent figurer dans le détail du chapitre si la collectivité a opté pour le régime des provisions budgétaires, conformément aux dispositions législatives et réglementaires applicables.

(7) Aucune prévision budgétaire ne doit figurer à l'article 192 (cf. chapitre 024 « produit des cessions d'immobilisations »).

(8) Cf. définition du chapitre des opérations d'ordre (DI 041 = RI 041).

(9) Le chapitre 204 « Subventions d'équipement versées » est un chapitre globalisé regroupant les comptes 204 et 2324.

**III – ADOPTION DU CA**

**SECTION D'INVESTISSEMENT – DEPENSES – DETAIL PAR ARTICLE**

| Chap. / art. (1)                       |   | Crédits ouverts<br>(BP + DM + RAR N-1) | Réalisations<br>Mandats émis | Restes à réaliser au<br>31/12 (2) | Crédits sans emploi<br>(3) | Pour information,<br>réalisations gérées<br>dans le cadre d'une<br>AP | Pour information,<br>réalisations gérées<br>hors AP |
|--|---|--|------------------------------|-----------------------------------|----------------------------|---|---|
| <b>TOTAL</b>                           |   | <b>41 034,27</b>                       | <b>14 024,50</b>             | <b>0,00</b>                       | <b>27 009,77</b>           | <b>0,00</b>   | <b>14 024,50</b>                                    |
| 018                                    | RSA   | 0,00                                   | 0,00                         | 0,00                              | 0,00                       | 0,00  | 0,00  |
| 20                                     | Immobilisations incorporelles (sauf 204)                    | 0,00                                   | 0,00                         | 0,00                              | 0,00                       | 0,00  | 0,00  |
| 204                                    | Subventions d'équipement versées (9)                        | 0,00                                   | 0,00                         | 0,00                              | 0,00                       | 0,00  | 0,00  |
| 21                                     | Immobilisations corporelles                                 | 41 034,27                              | 14 024,50                    | 0,00                              | 27 009,77                  | 0,00  | 14 024,50   |
| 21838                                  | Autre matériel informatique                                 | 41 034,27                              | 14 024,50                    | 0,00                              | 27 009,77                  | 0,00  | 14 024,50   |
| 22                                     | Immobilisations reçues en affectation                       | 0,00                                   | 0,00                         | 0,00                              | 0,00                       | 0,00  | 0,00  |
| 23                                     | Immobilisations en cours (sauf 2324)                        | 0,00                                   | 0,00                         | 0,00                              | 0,00                       | 0,00  | 0,00  |
|  | Total des opérations d'équipement (4)                       | 0,00                                   | 0,00                         | 0,00                              | 0,00                       | 0,00  | 0,00  |
| <b>Total des dépenses d'équipement</b> |   | <b>41 034,27</b>                       | <b>14 024,50</b>             | <b>0,00</b>                       | <b>27 009,77</b>           | <b>0,00</b>   | <b>14 024,50</b>                                    |
| 10                                     | Dotations, fonds divers et réserves                         | 0,00                                   | 0,00                         | 0,00                              | 0,00                       |   | 0,00  |
| 13                                     | Subventions d'investissement                                | 0,00                                   | 0,00                         | 0,00                              | 0,00                       |   | 0,00  |
| 16                                     | Emprunts et dettes assimilées (sauf le 1688 non budgétaire) | 0,00                                   | 0,00                         | 0,00                              | 0,00                       |   | 0,00  |
| 18                                     | Cpte de liaison : affectation (BA,régie)                    | 0,00                                   | 0,00                         | 0,00                              | 0,00                       |   | 0,00  |
| 26                                     | Participations et créances rattachées                       | 0,00                                   | 0,00                         | 0,00                              | 0,00                       | 0,00  | 0,00  |
| 27                                     | Autres immobilisations financières                          | 0,00                                   | 0,00                         | 0,00                              | 0,00                       | 0,00  | 0,00  |
| <b>Total des dépenses financières</b>  |   | <b>0,00</b>                            | <b>0,00</b>                  | <b>0,00</b>                       | <b>0,00</b>                | <b>0,00</b>   | <b>0,00</b>   |
| 45...                                  | Opérations pour compte de tiers (5)                         | 0,00                                   | 0,00                         | 0,00                              | 0,00                       | 0,00  | 0,00  |
| <b>Total des dépenses réelles</b>      |   | <b>41 034,27</b>                       | <b>14 024,50</b>             | <b>0,00</b>                       | <b>27 009,77</b>           | <b>0,00</b>   | <b>14 024,50</b>                                    |
| 040                                    | Opérations ordre transf. entre sections (6)                 | 0,00                                   | 0,00                         |                                   | 0,00                       |   | 0,00  |
|  | Reprise sur autofinancement antérieur                       | 0,00                                   | 0,00                         |                                   | 0,00                       |   | 0,00  |
|  | Charges transférées (7)                                     | 0,00                                   | 0,00                         |                                   | 0,00                       |   | 0,00  |
| 041                                    | Opérations patrimoniales (8)                                | 0,00                                   | 0,00                         |                                   | 0,00                       |   | 0,00  |
| <b>Total des dépenses d'ordre</b>      |   | <b>0,00</b>                            | <b>0,00</b>                  |                                   | <b>0,00</b>                |   | <b>0,00</b>   |

(1) Détailler les articles conformément au plan de comptes.

(2) Dépenses engagées non mandatées.

(3) Crédits sans emploi = crédits ouverts – réalisations – RAR au 31/12.

(4) Voir état III-A2.1 pour le détail des opérations d'équipement.

(5) Il y a autant de ligne que d'opération pour compte de tiers.

(6) Cf. définition du chapitre des opérations d'ordre (DI 040 = RF 042).

(7) Aucune prévision budgétaire ne doit figurer à l'article 192 (cf. chapitre 024 « produit des cessions d'immobilisations »).

(8) Cf. définition du chapitre des opérations d'ordre (DI 041 = RI 041).

(9) Le chapitre 204 « Subventions d'équipement versées » est un chapitre globalisé regroupant les comptes 204 et 2324.

Envoyé en préfecture le 15/04/2024

Reçu en préfecture le 15/04/2024

Publié le



ID : 024-200066538-20240415-DD2024005-DE



**III – ADOPTION DU CA**

**SECTION D'INVESTISSEMENT – VUE D'ENSEMBLE DES OPERATIONS D'EQUIPEMENT**

**Vue d'ensemble des chapitres des opérations d'équipement**

| N° Opération | Libellé de l'opération | N° AP (1) | Crédits ouverts<br>(BP + DM + RAR N-1) | Réalisations<br>Mandats émis | Restes à réaliser au<br>31/12 (2) | Crédits sans emploi<br>(3) | Cumul des<br>réalisations | Pour information,<br>réalisations gérées<br>dans le cadre d'une<br>AP | Pour information,<br>réalisations gérées<br>hors AP |
|--------------|------------------------|-----------|--|------------------------------|-----------------------------------|----------------------------|---------------------------|---|---|
| <b>TOTAL</b> |                        |           | <b>0,00</b>                            | <b>0,00</b>                  | <b>0,00</b>                       | <b>0,00</b>                | <b>0,00</b>               | <b>0,00</b>   | <b>0,00</b>   |

(1) Colonne à renseigner uniquement lorsque l'opération d'équipement est afférente à une AP.

(2) Dépenses engagées non mandatées.

(3) Crédits sans emploi = crédits ouverts – réalisations – RAR au 31/12.

**III – ADOPTION DU CA**

**SECTION D'INVESTISSEMENT – DETAIL DES OPERATIONS D'EQUIPEMENT**

Cet état ne contient pas d'information.

**III – ADOPTION DU CA**

**SECTION D'INVESTISSEMENT – DETAIL DES OPERATIONS D'EQUIPEMENT**

Cet état ne contient pas d'information.



**III – ADOPTION DU CA**  
**SECTION D'INVESTISSEMENT – RECETTES – DETAIL PAR ARTICLE**

| Chap. / art. (1)                       |  | Crédits ouverts<br>(BP + DM + RAR N-1) | Réalizations<br>Titres émis | Restes à réaliser au 31/12<br>(2) | Crédits sans emploi<br>(3) |
|--|--|--|-----------------------------|-----------------------------------|----------------------------|
| <b>TOTAL</b>                           |  | <b>1 100,00</b>                        | <b>1 053,00</b>             | <b>0,00</b>                       | <b>47,00</b>               |
| 018                                    | RSA  | 0,00                                   | 0,00                        | 0,00                              | 0,00                       |
| 13                                     | Subventions d'investissement (hors 138)                      | 0,00                                   | 0,00                        | 0,00                              | 0,00                       |
| 16                                     | Emprunts et dettes assimilées (hors 1688 non budgétaire) (4) | 0,00                                   | 0,00                        | 0,00                              | 0,00                       |
| 20                                     | Immobilisations incorporelles (sauf 204) (5)                 | 0,00                                   | 0,00                        | 0,00                              | 0,00                       |
| 204                                    | Subventions d'équipement versées (5) (11)                    | 0,00                                   | 0,00                        | 0,00                              | 0,00                       |
| 21                                     | Immobilisations corporelles (5)                              | 0,00                                   | 0,00                        | 0,00                              | 0,00                       |
| 22                                     | Immobilisations reçues en affectation (5)                    | 0,00                                   | 0,00                        | 0,00                              | 0,00                       |
| 23                                     | Immobilisations en cours (sauf 2324) (5)                     | 0,00                                   | 0,00                        | 0,00                              | 0,00                       |
| <b>Total des recettes d'équipement</b> |  | <b>0,00</b>                            | <b>0,00</b>                 | <b>0,00</b>                       | <b>0,00</b>                |
| 10                                     | Dotations, fonds divers et réserves                          | 0,00                                   | 0,00                        | 0,00                              | 0,00                       |
| 138                                    | Autres subventions invest. non transf.                       | 0,00                                   | 0,00                        | 0,00                              | 0,00                       |
| 16                                     | Emprunts et dettes assimilées (16449, 165 et 166)            | 0,00                                   | 0,00                        | 0,00                              | 0,00                       |
| 18                                     | Cpte de liaison : affectation (BA,régie)                     | 0,00                                   | 0,00                        | 0,00                              | 0,00                       |
| 26                                     | Participations et créances rattachées                        | 0,00                                   | 0,00                        | 0,00                              | 0,00                       |
| 27                                     | Autres immobilisations financières                           | 0,00                                   | 0,00                        | 0,00                              | 0,00                       |
| 024                                    | Produits des cessions d'immobilisations                      | 0,00                                   |                             | 0,00                              |                            |
| <b>Total des recettes financières</b>  |  | <b>0,00</b>                            | <b>0,00</b>                 | <b>0,00</b>                       | <b>0,00</b>                |
| 45                                     | Chapitres d'opérations pour compte de tiers (6)              | 0,00                                   | 0,00                        | 0,00                              | 0,00                       |
| <b>Total des recettes réelles</b>      |  | <b>0,00</b>                            | <b>0,00</b>                 | <b>0,00</b>                       | <b>0,00</b>                |
| 021                                    | Virement de la section de fonctionnement                     | 0,00                                   | 0,00                        |                                   |                            |
| 040                                    | Opérations ordre transf. entre sections (7) (8) (9)          | 1 100,00                               | 1 053,00                    |                                   | 47,00                      |
| 281848                                 | Autres matériels de bureau et mobiliers                      | 227,00                                 | 181,00                      |                                   | 46,00                      |
| 28188                                  | Autres immo. corporelles                                     | 873,00                                 | 872,00                      |                                   | 1,00                       |
| 041                                    | Opérations patrimoniales (10)                                | 0,00                                   | 0,00                        |                                   | 0,00                       |
| <b>Total des recettes d'ordre</b>      |  | <b>1 100,00</b>                        | <b>1 053,00</b>             |                                   | <b>47,00</b>               |

(1) Détailler les articles utilisés conformément au plan de comptes.

(2) Recettes justifiées non titrées.

(3) Crédits sans emploi = crédits ouverts – réalisations – RAR au 31/12.

(4) Sauf 165, 166 et 16449.

(5) Exceptionnellement, les comptes 20, 204, 21, 22 et 23 sont en recettes réelles en cas de réduction ou d'annulation de mandats donnant lieu à reversement.

(6) Voir l'annexe IV-B5 pour le détail des opérations pour compte de tiers.

(7) Cf. définition du chapitre des opérations d'ordre (RI 040 = DF 042).

(8) Les comptes 15, 29, 39, 49 et 59 peuvent figurer dans le détail du chapitre si la collectivité a opté pour le régime des provisions budgétaires, conformément aux dispositions législatives et réglementaires applicables.

(9) Aucune prévision budgétaire ne doit figurer à l'article 192 (cf. chapitre 024 « produit des cessions d'immobilisations »).

(10) Cf. définition du chapitre des opérations d'ordre (DI 041 = RI 041).

(11) Le chapitre 204 « Subventions d'équipement versées » est un chapitre globalisé regroupant les comptes 204 et 2324.

Envoyé en préfecture le 15/04/2024

Reçu en préfecture le 15/04/2024

Publié le



ID : 024-200066538-20240415-DD2024005-DE





**III – ADOPTION DU CA**

**SECTION DE FONCTIONNEMENT – VUE D’ENSEMBLE**

**DEPENSES**

| Chap.  | Libellé  | Crédits ouverts<br>(BP + DM + RAR N-1) | Réalisations<br>Mandats émis | Charges<br>rattachées | Restes à réaliser<br>au 31/12 (1) | Crédits sans<br>emploi<br>(2) | Pour information,<br>réalisations gérées dans<br>le cadre d'une AE | Pour information,<br>réalisations gérées hors<br>AE |
|--|--|--|------------------------------|-----------------------|-----------------------------------|-------------------------------|--|---|
| <b>TOTAL</b>   |  | <b>493 422,00</b>                      | <b>493 375,00</b>            | <b>0,00</b>           | <b>0,00</b>                       | <b>47,00</b>                  | <b>0,00</b>  | <b>493 375,00</b>                                   |
| 011  | Charges à caractère général (3)                                | 0,00                                   | 0,00                         | 0,00                  | 0,00                              | 0,00                          | 0,00   | 0,00  |
| 012  | Charges de personnel et frais assimilés (3)                    | 0,00                                   | 0,00                         | 0,00                  | 0,00                              | 0,00                          |  | 0,00  |
| 014  | Atténuations de produits                                       | 0,00                                   | 0,00                         | 0,00                  | 0,00                              | 0,00                          |  | 0,00  |
| 016  | APA  | 0,00                                   | 0,00                         | 0,00                  | 0,00                              | 0,00                          | 0,00   | 0,00  |
| 017  | RSA / Régularisations de RMI                                   | 0,00                                   | 0,00                         | 0,00                  | 0,00                              | 0,00                          | 0,00   | 0,00  |
| 65   | Autres charges de gestion courante (sauf 6586) (3)             | 492 322,00                             | 492 322,00                   | 0,00                  | 0,00                              | 0,00                          | 0,00   | 492 322,00  |
| 6586   | Frais fonctionnement des groupes d'élus                        | 0,00                                   | 0,00                         | 0,00                  | 0,00                              | 0,00                          |  | 0,00  |
| <b>Total des dépenses de gestion des services</b>                      |  | <b>492 322,00</b>                      | <b>492 322,00</b>            | <b>0,00</b>           | <b>0,00</b>                       | <b>0,00</b>                   | <b>0,00</b>  | <b>492 322,00</b>                                   |
| 66   | Charges financières  | 0,00                                   | 0,00                         | 0,00                  | 0,00                              | 0,00                          |  | 0,00  |
| 67   | Charges spécifiques (3)  | 0,00                                   | 0,00                         | 0,00                  | 0,00                              | 0,00                          |  | 0,00  |
| 68   | Dotations aux provisions, dépréciations (semi-budgétaires) (3) | 0,00                                   | 0,00                         |                       |                                   | 0,00                          |  | 0,00  |
| <b>Total des dépenses financières</b>                                  |  | <b>0,00</b>                            | <b>0,00</b>                  | <b>0,00</b>           | <b>0,00</b>                       | <b>0,00</b>                   |  | <b>0,00</b>   |
| <b>Total des dépenses réelles</b>                                      |  | <b>492 322,00</b>                      | <b>492 322,00</b>            | <b>0,00</b>           | <b>0,00</b>                       | <b>0,00</b>                   | <b>0,00</b>  | <b>492 322,00</b>                                   |
| 023  | Virement à la section d'investissement                         | 0,00                                   | 0,00                         |                       |                                   |                               |  |   |
| 042  | Opérations ordre transf. entre sections (4)                    | 1 100,00                               | 1 053,00                     |                       |                                   | 47,00                         |  | 1 053,00  |
| 043  | Opérations ordre intérieur de la section                       | 0,00                                   | 0,00                         |                       |                                   | 0,00                          |  | 0,00  |
| <b>Total des dépenses d'ordre</b>                                      |  | <b>1 100,00</b>                        | <b>1 053,00</b>              |                       |                                   | <b>47,00</b>                  |  | <b>1 053,00</b>                                     |
| <b>Pour information : 002 Déficit de fonctionnement reporté de N-1</b> |  | <b>0,00</b>                            |                              |                       |                                   |                               |  |   |
| <b>Total des dépenses de fonctionnement cumulées</b>                   |  | <b>493 422,00</b>                      | <b>493 375,00</b>            | <b>0,00</b>           | <b>0,00</b>                       | <b>47,00</b>                  | <b>0,00</b>  | <b>493 375,00</b>                                   |

(1) Dépenses engagées non mandatées.

(2) Crédits sans emploi = crédits ouverts – réalisations – RAR au 31/12.

(3) Hors dépenses imputées aux chapitres 016 et 017.

(4) Les comptes 68 peuvent figurer dans le détail du chapitre si la collectivité a opté pour le régime des provisions budgétaires, conformément aux dispositions législatives et réglementaires applicables.

**III – ADOPTION DU CA**

**SECTION DE FONCTIONNEMENT – VUE D'ENSEMBLE**

**B**

**RECETTES**

| Chap.   | Libellé  | Crédits ouverts<br>(BP + DM + RAR N-1) | Réalisations<br>Titres émis | Produits rattachés | Restes à réaliser au 31/12 (1) | Crédits sans emploi<br>(2) |
|---|--|--|-----------------------------|--------------------|--------------------------------|----------------------------|
| <b>TOTAL</b>                                      |  | <b>490 000,00</b>                      | <b>496 360,00</b>           | <b>0,00</b>        | <b>0,00</b>                    | <b>-6 360,00</b>           |
| 013   | Atténuations de charges (3)                                  | 0,00                                   | 0,00                        | 0,00               | 0,00                           | 0,00                       |
| 016   | APA  | 0,00                                   | 0,00                        | 0,00               | 0,00                           | 0,00                       |
| 017   | RSA / Régularisations de RMI                                 | 0,00                                   | 0,00                        | 0,00               | 0,00                           | 0,00                       |
| 70  | Prod. services, domaine, ventes diverses                     | 0,00                                   | 0,00                        | 0,00               | 0,00                           | 0,00                       |
| 73  | Impôts et taxes (sauf 731)                                   | 0,00                                   | 0,00                        | 0,00               | 0,00                           | 0,00                       |
| 731   | Fiscalité locale   | 0,00                                   | 0,00                        | 0,00               | 0,00                           | 0,00                       |
| 74  | Dotations et participations (3)                              | 490 000,00                             | 475 000,00                  | 0,00               | 0,00                           | 15 000,00                  |
| 75  | Autres produits de gestion courante (3)                      | 0,00                                   | 21 360,00                   | 0,00               | 0,00                           | -21 360,00                 |
| <b>Total des recettes de gestion des services</b> |  | <b>490 000,00</b>                      | <b>496 360,00</b>           | <b>0,00</b>        | <b>0,00</b>                    | <b>-6 360,00</b>           |
| 76  | Produits financiers  | 0,00                                   | 0,00                        | 0,00               | 0,00                           | 0,00                       |
| 77  | Produits spécifiques (3)                                     | 0,00                                   | 0,00                        | 0,00               | 0,00                           | 0,00                       |
| 78  | Reprises amort., dépréciations, prov. (semi-budgétaires) (3) | 0,00                                   | 0,00                        |                    |                                | 0,00                       |
| <b>Total des recettes financières</b>             |  | <b>0,00</b>                            | <b>0,00</b>                 | <b>0,00</b>        | <b>0,00</b>                    | <b>0,00</b>                |
| <b>Total des recettes réelles</b>                 |  | <b>490 000,00</b>                      | <b>496 360,00</b>           | <b>0,00</b>        | <b>0,00</b>                    | <b>-6 360,00</b>           |
| 042   | Opérations ordre transf. entre sections (4) (5)              | 0,00                                   | 0,00                        |                    |                                | 0,00                       |
| 043   | Opérations ordre intérieur de la section (6)                 | 0,00                                   | 0,00                        |                    |                                | 0,00                       |
| <b>Total des recettes d'ordre</b>                 |  | <b>0,00</b>                            | <b>0,00</b>                 |                    |                                | <b>0,00</b>                |

|   |                 |  |  |  |  |  |
|---|-----------------|--|--|--|--|--|
| <b>Pour information : 002 Excédent de fonctionnement reporté de N-1</b> | <b>3 422,00</b> |  |  |  |  |  |
|---|-----------------|--|--|--|--|--|

|  |                   |                   |             |             |                  |
|--|-------------------|-------------------|-------------|-------------|------------------|
| <b>Total des recettes de fonctionnement cumulées</b> | <b>493 422,00</b> | <b>499 782,00</b> | <b>0,00</b> | <b>0,00</b> | <b>-6 360,00</b> |
|--|-------------------|-------------------|-------------|-------------|------------------|

(1) Recettes justifiées non titrées.

(2) Crédits sans emploi = crédits ouverts – réalisations – RAR au 31/12.

(3) Hors recettes imputées aux chapitres 016 et 017.

(4) Cf. définition du chapitre des opérations d'ordre (RF 042 = DI 040).

(5) Les comptes 78 peuvent figurer dans le détail du chapitre si la collectivité a opté pour le régime des provisions budgétaires, conformément aux dispositions législatives et réglementaires applicables.

(6) Chapitre destiné à retracer les opérations particulières telles que les opérations de stocks ou liées à la tenue d'un inventaire permanent simplifié.

Envoyé en préfecture le 15/04/2024

Reçu en préfecture le 15/04/2024

Publié le



ID : 024-200066538-20240415-DD2024005-DE



**III – ADOPTION DU CA**

**SECTION DE FONCTIONNEMENT – DEPENSES – DETAIL PAR ARTICLE**

| Chap. / art.<br>(1)                                 | Libellé  | Crédits ouverts<br>(BP + DM + RAR N-1) | Réalisations<br>Mandats émis | Charges<br>rattachées | Restes à réaliser<br>au 31/12 (2) | Crédits sans<br>emploi<br>(3) | Pour information,<br>réalisations<br>gérées dans le<br>cadre d'une AE | Pour information,<br>réalisations<br>gérées hors AE |
|---|--|--|------------------------------|-----------------------|-----------------------------------|-------------------------------|---|---|
| <b>TOTAL</b>  |  | <b>493 422,00</b>                      | <b>493 375,00</b>            | <b>0,00</b>           | <b>0,00</b>                       | <b>47,00</b>                  | <b>0,00</b>   | <b>493 375,00</b>                                   |
| 011   | Charges à caractère général (4)                                | 0,00                                   | 0,00                         | 0,00                  | 0,00                              | 0,00                          | 0,00  | 0,00  |
| 012   | Charges de personnel et frais assimilés (4) (5)                | 0,00                                   | 0,00                         | 0,00                  | 0,00                              | 0,00                          |   | 0,00  |
| 014   | Atténuations de produits                                       | 0,00                                   | 0,00                         | 0,00                  | 0,00                              | 0,00                          |   | 0,00  |
| 016   | APA  | 0,00                                   | 0,00                         | 0,00                  | 0,00                              | 0,00                          | 0,00  | 0,00  |
| 017   | RSA / Régularisations de RMI                                   | 0,00                                   | 0,00                         | 0,00                  | 0,00                              | 0,00                          | 0,00  | 0,00  |
| 65  | Autres charges de gestion courante (sauf le 6586) (4)          | 492 322,00                             | 492 322,00                   | 0,00                  | 0,00                              | 0,00                          | 0,00  | 492 322,00  |
| 6573641   | Subv fonct bud ann. et régies(auton fin)                       | 472 749,00                             | 472 749,00                   | 0,00                  | 0,00                              | 0,00                          | 0,00  | 472 749,00  |
| 65748   | Subv.fonct.autres personnes droit privé                        | 19 573,00                              | 19 573,00                    | 0,00                  | 0,00                              | 0,00                          | 0,00  | 19 573,00   |
| 6586  | Frais fonctionnement des groupes d'élus                        | 0,00                                   | 0,00                         | 0,00                  | 0,00                              | 0,00                          |   | 0,00  |
| <b>Total des dépenses de gestion des services</b>   |  | <b>492 322,00</b>                      | <b>492 322,00</b>            | <b>0,00</b>           | <b>0,00</b>                       | <b>0,00</b>                   | <b>0,00</b>   | <b>492 322,00</b>                                   |
| 66  | Charges financières  | 0,00                                   | 0,00                         | 0,00                  | 0,00                              | 0,00                          |   | 0,00  |
| 67  | Charges spécifiques (4)  | 0,00                                   | 0,00                         | 0,00                  | 0,00                              | 0,00                          |   | 0,00  |
| 68  | Dotations aux provisions, dépréciations (semi-budgétaires) (4) | 0,00                                   | 0,00                         |                       |                                   | 0,00                          |   | 0,00  |
| <b>Total des charges financières et spécifiques</b> |  | <b>0,00</b>                            | <b>0,00</b>                  | <b>0,00</b>           | <b>0,00</b>                       | <b>0,00</b>                   |   | <b>0,00</b>   |
| <b>Total des dépenses réelles</b>                   |  | <b>492 322,00</b>                      | <b>492 322,00</b>            | <b>0,00</b>           | <b>0,00</b>                       | <b>0,00</b>                   | <b>0,00</b>   | <b>492 322,00</b>                                   |
| 023   | Virement à la section d'investissement                         | 0,00                                   |                              |                       |                                   |                               |   |   |
| 042   | Opérations ordre transf. entre sections (6) (7)                | 1 100,00                               | 1 053,00                     |                       |                                   | 47,00                         |   | 1 053,00  |
| 6811  | Dot. amort. immos incorporelles                                | 1 100,00                               | 1 053,00                     |                       |                                   | 47,00                         |   | 1 053,00  |
| 043   | Opérations ordre intérieur de la section (7) (8)               | 0,00                                   | 0,00                         |                       |                                   | 0,00                          |   | 0,00  |
| <b>Total des dépenses d'ordre</b>                   |  | <b>1 100,00</b>                        | <b>1 053,00</b>              |                       |                                   | <b>47,00</b>                  |   | <b>1 053,00</b>                                     |

**Détail du calcul des ICNE au compte 66112 (9)**

|                                    |      |
|------------------------------------|------|
| Montant des ICNE de l'exercice     | 0,00 |
| Montant des ICNE de l'exercice N-1 | 0,00 |
| = Différence ICNE N – ICNE N-1     | 0,00 |

- (1) Détailler les articles utilisés conformément au plan de comptes.
- (2) Dépenses engagées non mandatées.
- (3) Crédits sans emploi = crédits ouverts – réalisations – RAR au 31/12.
- (4) Hors dépenses imputées aux chapitres 016 et 017.
- (5) Les dépenses de frais de personnel sont exclues des autorisations d'engagement.
- (6) Les comptes 68 peuvent figurer dans le détail du chapitre si la collectivité a opté pour le régime des provisions budgétaires, conformément aux dispositions législatives et réglementaires applicables.
- (7) Cf. définitions des chapitres des opérations d'ordre (*DF 042 = RI 040*) (*DF 043 = RF 043*).
- (8) Chapitre destiné à retracer les opérations particulières telles que les opérations de stocks ou liées à la tenue d'un inventaire permanent.
- (9) Si le montant des ICNE de l'exercice est inférieur au montant de l'exercice N-1, le montant du compte 66112 sera négatif.

Envoyé en préfecture le 15/04/2024

Reçu en préfecture le 15/04/2024

Publié le



ID : 024-200066538-20240415-DD2024005-DE



**III – ADOPTION DU CA**

**SECTION DE FONCTIONNEMENT – RECETTES – DETAIL PAR ARTICLE**

| Chap / art. (1)                                   | Libellé  | Crédits ouverts<br>(BP + DM + RAR N-1) | Réalisations<br>Titres émis | Produits rattachés | Restes à réaliser au<br>31/12 (2) | Crédits sans emploi<br>(3) |
|---|--|--|-----------------------------|--------------------|-----------------------------------|----------------------------|
| <b>TOTAL</b>                                      |  | <b>490 000,00</b>                      | <b>496 360,00</b>           | <b>0,00</b>        | <b>0,00</b>                       | <b>-6 360,00</b>           |
| 013   | Atténuations de charges (4)                                  | 0,00                                   | 0,00                        | 0,00               | 0,00                              | 0,00                       |
| 016   | APA  | 0,00                                   | 0,00                        | 0,00               | 0,00                              | 0,00                       |
| 017   | RSA / Régularisations de RMI                                 | 0,00                                   | 0,00                        | 0,00               | 0,00                              | 0,00                       |
| 70  | Prod. services, domaine, ventes diverses                     | 0,00                                   | 0,00                        | 0,00               | 0,00                              | 0,00                       |
| 73  | Impôts et taxes (sauf 731)                                   | 0,00                                   | 0,00                        | 0,00               | 0,00                              | 0,00                       |
| 731   | Fiscalité locale   | 0,00                                   | 0,00                        | 0,00               | 0,00                              | 0,00                       |
| 74  | Dotations et participations (4)                              | 490 000,00                             | 475 000,00                  | 0,00               | 0,00                              | 15 000,00                  |
| 74751   | Participation GFP de rattachement                            | 490 000,00                             | 475 000,00                  | 0,00               | 0,00                              | 15 000,00                  |
| 75  | Autres produits de gestion courante (4)                      | 0,00                                   | 21 360,00                   | 0,00               | 0,00                              | -21 360,00                 |
| 75888   | Autres   | 0,00                                   | 21 360,00                   | 0,00               | 0,00                              | -21 360,00                 |
| <b>Total des recettes de gestion des services</b> |  | <b>490 000,00</b>                      | <b>496 360,00</b>           | <b>0,00</b>        | <b>0,00</b>                       | <b>-6 360,00</b>           |
| 76  | Produits financiers  | 0,00                                   | 0,00                        | 0,00               | 0,00                              | 0,00                       |
| 77  | Produits spécifiques (4)                                     | 0,00                                   | 0,00                        | 0,00               | 0,00                              | 0,00                       |
| 78  | Reprises amort., dépréciations, prov. (semi-budgétaires) (4) | 0,00                                   | 0,00                        |                    |                                   | 0,00                       |
| <b>Total des recettes réelles</b>                 |  | <b>490 000,00</b>                      | <b>496 360,00</b>           | <b>0,00</b>        | <b>0,00</b>                       | <b>-6 360,00</b>           |
| 042   | Opérations ordre transf. entre sections (5) (6)              | 0,00                                   | 0,00                        |                    |                                   | 0,00                       |
| 043   | Opérations ordre intérieur de la section (5) (7)             | 0,00                                   | 0,00                        |                    |                                   | 0,00                       |
| <b>Total des recettes d'ordre</b>                 |  | <b>0,00</b>                            | <b>0,00</b>                 |                    |                                   | <b>0,00</b>                |

**Détail du calcul de la taxe départementale de publicité foncière pour les collectivités dites « surfiscalisées » (compte 73121) (8)**

|              |      |
|--------------|------|
| Montant brut | 0,00 |
| Compensation | 0,00 |
| Montant net  | 0,00 |

**Détail du calcul des ICNE au compte 7622 (9)**

|                                    |      |
|------------------------------------|------|
| Montant des ICNE de l'exercice     | 0,00 |
| Montant des ICNE de l'exercice N-1 | 0,00 |
| = Différence ICNE N – ICNE N-1     | 0,00 |

(1) Détailler les articles utilisés conformément au plan de comptes.

(2) Recettes justifiées non titrées.

(3) Crédits sans emploi = crédits ouverts – réalisations – RAR au 31/12.

(4) Hors recettes imputées aux chapitres 016 et 017.

(5) Cf. définitions du chapitre des opérations d'ordre (RF 042 = DI 040) (RF 043 = DF 043).

**CIAS DU GRAND PERIGUEUX - CIAS PERIGUEUX BUDGET PRINCIPAL - CA - 2023**

- (6) Les comptes 78 peuvent figurer dans le détail du chapitre si la collectivité a opté pour le régime des provisions budgétaires, conformément aux dispositions législatives et réglementaires applicables.
- (7) Ce chapitre est destiné à retracer les opérations particulières telles que les opérations de stocks ou liées à la tenue d'un inventaire permanent simplifié.
- (8) Destiné à retracer le prélèvement de la part non départementale de la taxe.
- (9) Si le montant des ICNE de l'exercice est inférieur au montant de l'exercice N-1, le montant du compte 7622 sera négatif.

Envoyé en préfecture le 15/04/2024

Reçu en préfecture le 15/04/2024

Publié le



ID : 024-200066538-20240415-DD2024005-DE

S2LO  
IV  
BZ

**IV – ANNEXES**

**B – ANNEXES PATRIMONIALES – METHODES UTILISEES POUR LES AMORTISSEMENTS**

**METHODES UTILISEES POUR LES AMORTISSEMENTS**

| Procédure d'amortissement<br>(linéaire, dégressif, variable) | CHOIX DE L'ASSEMBLEE  |                          | Délégation du |
|--|---|--------------------------|---------------|
|  | <b>Biens de faible valeur</b> - Seuil unitaire en deçà duquel les immobilisations de peu de valeur s'amortissent sur un an :<br>1500.00 € |                          | 2020-01-01    |
|  | <b>Catégories de biens amortis</b>  | <b>Durée (en années)</b> |               |
| L  | FV 2051 BIENS DE FAIBLE VALEUR <1500  | 1                        | 01/01/2020    |
| L  | 2184 BIENS DE FAIBLE VALEUR <1500   | 1                        | 01/01/2020    |
| L  | FV AUTRES <1500   | 1                        | 01/01/2020    |
| L  | LOGICIELS   | 2                        | 01/01/2020    |
| L  | MATERIEL CLASSIQUE  | 6                        | 01/01/2020    |
| L  | MEUBLES MEUBLANTS   | 10                       | 01/01/2020    |
| L  | AUTRE MATERIEL INFORMATIQUE PRORATA   | 5                        | 01/01/2020    |
| L  | VOITURES  | 5                        | 01/01/2020    |



**IV – ANNEXES**

**B – ANNEXES PATRIMONIALES – LISTE DES CONCOURS ATTRIBUES A DES TIERS**

**LISTE DES CONCOURS ATTRIBUES A DES TIERS EN NATURE OU EN SUBVENTIONS**

| Nom des bénéficiaires                               | Montant du fonds de concours ou de la subvention (numéraire) | Prestations en nature |
|---|--|-----------------------|
| <b>TOTAL GENERAL</b>                                | <b>492 322,00</b>  |                       |
| <b>Personnes de droit privé</b>                     | <b>19 573,00</b>   |                       |
| <b>Associations</b>                                 | <b>19 573,00</b>   |                       |
| ASSOCIATION ACTION SOLIDARITE EN                    | 19 573,00  |                       |
| <b>Entreprises</b>                                  | <b>0,00</b>  |                       |
| <b>Personnes physiques</b>                          | <b>0,00</b>  |                       |
| <b>Autres</b>                                       | <b>0,00</b>  |                       |
| <b>Personnes de droit public</b>                    | <b>472 749,00</b>  |                       |
| <b>Etat</b>   | <b>0,00</b>  |                       |
| <b>Régions</b>                                      | <b>0,00</b>  |                       |
| <b>Départements</b>                                 | <b>0,00</b>  |                       |
| <b>Communes</b>                                     | <b>0,00</b>  |                       |
| <b>Etablissements publics (EPCI, EPA, EPIC,...)</b> | <b>472 749,00</b>  |                       |
| BUDGET AIDE A LA PERSONNE                           | 472 749,00   |                       |
| <b>Autres</b>                                       | <b>0,00</b>  |                       |

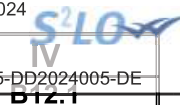

**IV – ANNEXES**

**B – ANNEXES PATRIMONIALES – VARIATION DU PATRIMOINE – ENTREES**

**ETAT DES ENTREES D'IMMOBILISATIONS (1)**

| Modalités et date d'acquisition             | Désignation du bien             | N° d'inventaire | Valeur d'acquisition<br>(coût historique) | Cumul des<br>amortissements au<br>31/12/N | Durée<br>d'amortissement<br>en années (2) |
|---|---------------------------------|-----------------|---|---|---|
| <b>TOTAL GENERAL</b>                        |                                 |                 | <b>14 024,50</b>                          | <b>0,00</b>                               |   |
| <b>Acquisitions à titre onéreux</b>         |                                 |                 | <b>14 024,50</b>                          | <b>0,00</b>                               |   |
| 11/07/2023                                  | MATERIEL DE BUREAU POLE ALIENOR | 202320005       | 9 512,50                                  | 0,00                                      | 5   |
| 07/12/2023                                  | ORDINATEURS DELL                | 202320006       | 4 512,00                                  | 0,00                                      | 5   |
| <b>Acquisitions à titre gratuit</b>         |                                 |                 | <b>0,00</b>                               | <b>0,00</b>                               |   |
| <b>Mise à disposition</b>                   |                                 |                 | <b>0,00</b>                               | <b>0,00</b>                               |   |
| <b>Affectation</b>                          |                                 |                 | <b>0,00</b>                               | <b>0,00</b>                               |   |
| <b>Mises en concession ou<br/>affermage</b> |                                 |                 | <b>0,00</b>                               | <b>0,00</b>                               |   |
| <b>Divers</b>                               |                                 |                 | <b>0,00</b>                               | <b>0,00</b>                               |   |

(1) Selon les dispositions du code général des collectivités locales applicables à la collectivité.

(2) Si le bien acquis est amortissable, indiquer la durée d'amortissement.

**IV – ANNEXES**

**C – ANNEXES BUDGETAIRES – EQUILIBRE BUDGETAIRE – DEPENSES**

**DEPENSES A COUVRIR PAR DES RESSOURCES PROPRES**

| Art. (1)   | Libellé (1)  | Crédits de l'exercice<br>(BP + BS + DM + RAR N-1) | Réalisations |
|--|--|---|--------------|
| <b>DEPENSES TOTALES A COUVRIR PAR DES RESSOURCES PROPRES = A + B</b> |  | <b>0,00</b>                                       | <b>0,00</b>  |
| <b>16 Emprunts et dettes assimilées (A)</b>                          |  | <b>0,00</b>                                       | <b>0,00</b>  |
| 1631   | Emprunts obligataires                              | 0,00  | 0,00         |
| 1641   | Emprunts en euros                                  | 0,00  | 0,00         |
| 1643   | Emprunts en devises                                | 0,00  | 0,00         |
| 16441  | Opérations afférentes à l'emprunt                  | 0,00  | 0,00         |
| 1671   | Avances consolidées du Trésor                      | 0,00  | 0,00         |
| 1672   | Emprunts sur comptes spéciaux du Trésor            | 0,00  | 0,00         |
| 1678   | Autres emprunts et dettes                          | 0,00  | 0,00         |
| 1681   | Autres emprunts                                    | 0,00  | 0,00         |
| 1682   | Bons à moyen terme négociables                     | 0,00  | 0,00         |
| 1687   | Autres dettes                                      | 0,00  | 0,00         |
| <b>Dépenses et transferts à déduire des ressources propres (B)</b>   |  | <b>0,00</b>                                       | <b>0,00</b>  |
| 10...  | Reprise de dotations, fonds divers et réserves     |   |              |
| 10...  | Reversement de dotations, fonds divers et réserves |   |              |
| 139  | Subv. invest. transférées cpte résultat            | 0,00  | 0,00         |

|  | Op. de l'exercice<br>I | Restes à réaliser en dépenses au<br>31/12 | Solde d'exécution<br>D001 de l'exercice précédent (N-1) | TOTAL<br>II |
|--|------------------------|---|---|-------------|
| <b>Dépenses à couvrir par des ressources propres</b> | <b>0,00</b>            | <b>0,00</b>                               | <b>0,00</b>   | <b>0,00</b> |

(1) Détailler les chapitres budgétaires par article conformément au plan de comptes.

**IV – ANNEXES**

**C – ANNEXES BUDGETAIRES – EQUILIBRE BUDGETAIRE – RECETTES**

**RESSOURCES PROPRES**

| Art. (1)  | Libellé (1)                                    | Crédits de l'exercice<br>(BP + BS + DM + RAR N-1) | Réalisations        |
|---|--|---|---------------------|
| <b>RECETTES (RESSOURCES PROPRES) = a + b</b>          |  | <b>1 100,00</b>                                   | <b>III 1 053,00</b> |
| <b>Ressources propres externes de l'année (a)</b>     |  | <b>0,00</b>                                       | <b>0,00</b>         |
| 10221   | TLE  | 0,00  | 0,00                |
| 10222   | FCTVA  | 0,00  | 0,00                |
| 10226   | Taxe d'aménagement (2)                         | 0,00  | 0,00                |
| 10228   | Autres fonds d'investissement                  | 0,00  | 0,00                |
| 13146   | Attributions compensation investissement       | 0,00  | 0,00                |
| 13156   | Attributions compensation investissement       | 0,00  | 0,00                |
| 13246   | Attributions compensation investissement       | 0,00  | 0,00                |
| 13256   | Attributions compensation investissement       | 0,00  | 0,00                |
| 138   | Autres subventions invest. non transf.         | 0,00  | 0,00                |
| 26...   | Participations et créances rattachées          |   |                     |
| 27...   | Autres immobilisations financières             |   |                     |
| <b>Ressources propres internes de l'année (b) (3)</b> |  | <b>1 100,00</b>                                   | <b>1 053,00</b>     |
| 15...   | <i>Provisions pour risques et charges</i>      |   |                     |
| 169   | <i>Primes de remboursement des obligations</i> | 0,00  | 0,00                |
| 26...   | <i>Participations et créances rattachées</i>   |   |                     |
| 27...   | <i>Autres immobilisations financières</i>      |   |                     |
| 28...   | <i>Amortissement des immobilisations</i>       |   |                     |
| 281848  | <i>Autres matériels de bureau et mobiliers</i> | 227,00  | 181,00              |
| 28188   | <i>Autres immo. corporelles</i>                | 873,00  | 872,00              |
| 29...   | <i>Dépréciations des immobilisations</i>       |   |                     |
| 31...   | <i>Matières premières (et fournitures) (4)</i> |   |                     |
| 33...   | <i>En-cours de production de biens (4)</i>     |   |                     |
| 35...   | <i>Stocks de produits (4)</i>                  |   |                     |
| 39...   | <i>Dépréciation des stocks et en-cours</i>     |   |                     |
| 481...  | <i>Charges à rép. sur plusieurs exercices</i>  |   |                     |
| 49...   | <i>Dépréciation des comptes de tiers</i>       |   |                     |
| 59...   | <i>Dépréciation des comptes financiers</i>     |   |                     |
| 024   | Produits des cessions d'immobilisations        | 0,00  | 0,00                |
| 021   | Virement de la section de fonctionnement       | 0,00  | 0,00                |

*SLOW*

|   | Opérations de l'exercice<br>III | Restes à réaliser en recettes<br>au 31/12 | Solde d'exécution<br>R001 de l'exercice précédent | Affectation<br>R1068 de l'exercice précédent |                  |
|---|---------------------------------|---|---|--|------------------|
| <b>Total ressources propres disponibles</b> | <b>1 053,00</b>                 | <b>0,00</b>                               | <b>39 934,27</b>                                  | <b>0,00</b>                                  | <b>40 987,27</b> |

|  | Montant                          |
|--|----------------------------------|
| <b>Dépenses à couvrir par des ressources propres</b> | <b>II 0,00</b>                   |
| <b>Ressources propres disponibles</b>                | <b>IV 40 987,27</b>              |
| <b>Solde</b>   | <b>V = IV – II (5) 40 987,27</b> |

(1) Les comptes 15, 169, 26, 27, 28, 29, 39, 481, 49 et 59 sont à détailler conformément au plan de comptes.

(2) Le compte 10226 peut être utilisé uniquement par les communes et les établissements publics à fiscalité propre.

(3) Les comptes 15, 29, 39, 49 et 59 sont présentés uniquement si la collectivité applique le régime des provisions budgétaires.

(4) Les comptes 31, 33 et 35 ne peuvent être utilisés que pour les budgets utilisant la comptabilité de stock. Par conséquent, seuls les budgets retraçant les dépenses et les recettes d'un lotissement ou d'une ZAC peuvent utiliser les comptes susmentionnés.

(5) Indiquer le signe algébrique.



**V – ARRETE ET SIGNATURES**

**ARRETE ET SIGNATURES**

Nombre de membres en exercice : 0

Nombre de membres présents : 0

Nombre de suffrages exprimés : 0

VOTES :

Pour : 0

Contre : 0

Abstentions : 0

Date de convocation :

Présenté par (1),

A , le

Délibéré par l'assemblée (2), réunie en session

A , le

Les membres de l'assemblée délibérante (2),(3),

Certifié exécutoire par (1), compte tenu de la transmission en préfecture, le , et de la publication le

A , le

(1) Indiquer « la présidente » ou « le président ».

(2) Indiquer la nature de l'assemblée délibérante : du conseil régional de ..., de la Collectivité territoriale unique de ..., de la métropole de ..., du Conseil syndical de ...

(3) L'ajout des signataires est désormais facultatif.